

Fiche d'examen au cas par cas pour les zones visées par l'article L2224-10 du Code Général des Collectivités Territoriales

selon le R122-17-II alinéa 4 du Code de l'environnement

Mode d'emploi simplifié

Toutes collectivités compétentes sur la délimitation des quatre zones mentionnées à l'article L2224-10 du CGCT, communément appelés zonages d'assainissement, en voie d'élaboration, mais aussi de révision ou de modification sont concernées par la présente fiche d'examen au cas par cas.

La présente fiche est à renseigner et à transmettre, avec l'ensemble des pièces demandées, à l'attention du préfet de votre département, en sa qualité d'autorité environnementale, selon les obligations faites à la personne publique responsable conformément à l'article R122-18-I CE.

L'objectif de cette procédure d'examen au cas par cas est de permettre à l'autorité environnementale de se prononcer, par décision motivée au regard de la susceptibilité d'impact sur l'environnement, sur la nécessité ou non pour la personne publique responsable de réaliser l'évaluation environnementale de son plan.

Les informations transmises engagent la personne publique responsable et font l'objet d'une publicité sur le site internet de l'autorité environnementale.

Pour plus d'explication se reporter à la note d'accompagnement.

À renseigner par la personne publique responsable

Questions générales

Nom de la collectivité ou de l'EPCI compétent	Nom de la personne publique responsable
Communauté d'Agglomération Montélimar Agglomération	Monsieur Olivier ACHARD

Zonages concernés par la présente demande	
Les zones d'assainissement collectif où la collectivité compétente est tenue d'assurer la collecte des eaux usées domestiques et le stockage, l'épuration et le rejet ou la réutilisation de l'ensemble des eaux collectées ;	Oui - non
Les zones relevant de l'assainissement non collectif où la collectivité compétente est tenue d'assurer le contrôle de ces installations et, si elles le décident, le traitement des matières de vidange et, à la demande des propriétaires, l'entretien et les travaux de réalisation et de réhabilitation des installations d'assainissement non collectif ;	Oui - non
Les zones où des mesures doivent être prises pour limiter l'imperméabilisation des sols et pour assurer la maîtrise du débit et de l'écoulement des eaux pluviales et de ruissellement ;	Oui - non
Les zones où il est nécessaire de prévoir des installations pour assurer la collecte, le stockage éventuel et, en tant que de besoin, le traitement des eaux pluviales et de ruissellement lorsque la pollution qu'elles apportent au milieu aquatique risque de nuire gravement à l'efficacité des dispositifs d'assainissement.	Oui - non

Nota : la communauté d'agglomération de Montélimar Agglomération n'a pas la compétence eaux pluviales sur la commune de la TOUCHE

Présentation de votre démarche et des motifs de la mise en place/révision de ce (ces) zonage(s)

La commune a réalisé en 2010 son schéma directeur d'assainissement qui a abouti en 2012 sous maîtrise d'ouvrage de la CA de Montélimar Agglomération à des travaux de restructuration des réseaux et la mise en place d'une station d'épuration.

Caractéristiques des zonages et contexte

1. Est-ce une révision/modification de zonages d'assainissement ?

Oui - **non**

• Quelle est la date d'approbation du précédent zonage ?

Si oui, veuillez joindre les cartes de zonage existantes ;

• Dans le cas d'une extension éventuellement envisagée d'un ou plusieurs zonages, dans quelles proportions ces zones vont-elles s'étendre ?

(Environ en ha)

1. Quel est le territoire concerné ? (joindre une carte du périmètre)

La commune de LA TOUCHE

2. Le territoire est-il couvert par un ou plusieurs document(s) d'urbanisme ?

Si PLUi, préciser le contour de l'intercommunalité (ou joindre une carte) :

PLUi
PLU
Carte communale

Non

Plusieurs :

• Quelle est la date d'approbation du/des document(s) existant(s) ?

• Si le(s) document(s) est/sont en cours d'élaboration / révision / modification, quel est l'état d'avancement de la démarche ?

CARTE
COMMUNALE

1. La réalisation/révision/modification de vos zonages est-elle menée en parallèle d'une élaboration/révision/modification du document d'urbanisme ?

Oui - **non**

Expliquer l'articulation envisagée entre le document d'urbanisme et le(s) zonage(s) prévu(s) (traitement des questions d'assainissement par le document d'urbanisme, conséquences des ouvertures à l'urbanisation, ...) :

Le zonage est prévu pour couvrir les zones urbanisées et urbanisables prévues dans la carte communale et des zones difficiles à assainir de manière autonomes

2. Le(s) PLUi/PLU/carte communale, en vigueur, font/ait-il(elle) ou ont/a-t-il(elle) fait l'objet d'une évaluation environnementale ?¹

Oui - non - examen au cas par cas

3. Des études techniques (type : schéma directeur d'assainissement², étude sur les eaux pluviales, ...) ont-elles été, ou seront-elles, menées préalablement à vos futures propositions de zonages ?

Oui - **non**

Préciser ces études :

Schéma directeur d'assainissement en 2010

Maîtrise d'œuvres relative à la mise en place de la station d'épuration en 2011-2012

Caractéristiques générales du territoire et des zones susceptibles d'être touchées

4. Êtes-vous/intégrez-vous une commune en zone littorale (au sens de la loi littorale, y

Oui - **non**

¹ Selon le décret n°2012-995 du 23 août 2012 relatif à l'évaluation environnementale des documents d'urbanisme

² Attention : à ne pas confondre avec le schéma d'assainissement selon l'article L2224-8 du CGCT.

Caractéristiques générales du territoire et des zones susceptibles d'être touchées	
compris certains lacs)?	
5. Est-ce que le territoire de votre collectivité dispose ou est limitrophe d'une commune disposant : • d'une zone de baignade ? dans ce cas un profil de baignade a-t-il été réalisé ? • d'une zone conchylicole ? • d'une zone de montagne ? • d'un périmètre réglementaire de captage (immédiat, rapproché/éloigné) d'alimentation en eau potable ? • d'un périmètre de protection des risques d'inondations ?	Oui - <input checked="" type="checkbox"/> non - limitrophe Oui - <input checked="" type="checkbox"/> non - limitrophe Oui - <input checked="" type="checkbox"/> non - limitrophe Oui - <input checked="" type="checkbox"/> non - limitrophe Oui - <input checked="" type="checkbox"/> non - limitrophe Oui - <input checked="" type="checkbox"/> non - limitrophe
Préciser lesquels : (joindre éventuellement une cartographie) Un périmètre de protection de captage d'eau potable est établi sur la commune. Il s'agit de la source de « La Marguerite ».	
1. Le territoire dispose-t-il : • de cours d'eau de première catégorie piscicole ? • de réservoirs biologiques selon le SDAGE ?	Oui - <input checked="" type="checkbox"/> non Oui - <input checked="" type="checkbox"/> non
Préciser lesquels : (joindre éventuellement une cartographie) Le JABRON est classée en 1 ^{re} catégorie piscicole	
1. Y a-t-il une zone environnementalement sensible à proximité telle que : • Natura 2000 ? • ZNIEFF1 ? • Zone humide ? • Éléments de la Trame Verte et Bleue (réservoir, corridors) ? • Présence connue d'espèces protégées ? • Présence de nappe phréatique sensible ?	Ou - <input checked="" type="checkbox"/> non Ou - <input checked="" type="checkbox"/> non Ou - <input checked="" type="checkbox"/> non Oui - <input checked="" type="checkbox"/> non Oui - <input checked="" type="checkbox"/> non Oui - <input checked="" type="checkbox"/> non Oui - <input checked="" type="checkbox"/> non
Préciser lesquelles : (joindre éventuellement une cartographie) ZNIEFF 1 : Le Jabron (n°26000028) ZNIEFF 1 : Plateau de Montjoyer et pentes boisées de la vallée de la Citerne (26000028) Natura 2000 : la Zone Spéciale de Conservation "La rivière du Roubion"	
Zones Humides : 0028 Citeilles, 0031 Nicouie01, 0032 Nicouie02, 0033 Nicouie03, 0034 Nicouie04, 0043 Etangs Rigaud, 0045 Jabron03	
1. Quel est le niveau de qualité de l'état écologique et de l'état chimique (très bon état, bon état, moyen, médiocre, mauvais) ³ des masses d'eau réceptrices des eaux concernées par la présente demande, selon la classification du SDAGE au sens de la Directive Cadre sur l'Eau (DCE) ? Le Jabron de Souspierre à sa confluence avec le Roubion » • Nom de la(des) Masse(s) d'eau superficielle : ERDRA29a • Nom de la(des) Masse(s) d'eau souterraine : Alluvions anciennes et récentes du Roubion et du Jabron FR_DO_327 Si souhaité, vous pouvez préciser un niveau de qualité issu des point(s) de référence(s) nationaux connu(s), ou selon d'autres données à préciser (biblio, mesures locales)	
2. Votre territoire fait-il l'objet d'application de documents de niveau supérieur : • Schéma d'Aménagement et de Gestion des Eaux (SAGE) ? • Directive Territoriale d'Aménagement (DTA ou DTADD) ? • Schéma de Cohérence Territoriale (SCoT) ?	Oui - <input checked="" type="checkbox"/> non Oui - <input checked="" type="checkbox"/> non Oui - <input checked="" type="checkbox"/> non
Préciser lesquelles :	

Caractéristiques générales du territoire et des zones susceptibles d'être touchées	
Autres :	
1. Pensez-vous que votre territoire sera soumis à une forte urbanisation ?	Oui - <input checked="" type="checkbox"/> non
Précisez :	
2. Quel est le type principal des réseaux de collecte des eaux usées sur votre territoire ?	<input checked="" type="checkbox"/> Séparatif ⁴ <input type="checkbox"/> Unitaire
Autres :	
3. Disposez-vous d'une carte d'aptitude des sols à l'infiltration ?	<input checked="" type="checkbox"/> Oui <input type="checkbox"/> non
4. Existe-t-il des ouvrages de rétention des Eaux Pluviales sur le territoire concerné par le zonage ?	Oui - non

Si vous disposez de la compétence relative à la planification et/ou gestion de l'assainissement collectif et non collectif, remplissez le tableau suivant.

Questions relatives aux zones d'assainissement collectif/non collectif des eaux usées

Contexte, caractéristiques du zonage et possibilité d'incidences sur l'environnement et la santé humaine	
1. Y a-t-il des adaptations de grands secteurs (ouverture à l'urbanisation, passage de l'ANC à l'AC ou inversement pour diverses raisons possibles), qui sont à l'origine de la volonté de révision du zonage d'assainissement ?	Oui - <input checked="" type="checkbox"/> non
2. Conformément à l'article L2224-8 du CGCT, avez-vous établi votre schéma descriptif d'assainissement collectif des eaux usées ⁵ ?	<input checked="" type="checkbox"/> Oui <input type="checkbox"/> non
3. Les contrôles des assainissements non collectifs ont-ils été réalisés	Oui - non
• Sont-ils en cours et dans quels délais seront-ils réalisés ?	<input checked="" type="checkbox"/> Oui <input type="checkbox"/> non
• Les non-conformités ont-elles été levées ?	<input checked="" type="checkbox"/> Oui <input type="checkbox"/> non
• Sont-elles en cours d'être levées ?	<input checked="" type="checkbox"/> Oui <input type="checkbox"/> non
1. Au sein de votre PLU, imposez-vous, dans le règlement un minimum de surface parcellaire sur les zones d'assainissement non collectif ?	Oui - non - sans objet Combien :
2. La collectivité compétente (ou les collectivités adhérentes) dispose-t-elle de déclarations de prélèvement (puits ou forage privés) selon l'article L2224-9 du CGCT ?	<input checked="" type="checkbox"/> Oui <input type="checkbox"/> non
Si oui, sont-ils sur (à proximité d') une zone pressentie comme devant accueillir un zonage ANC ?	Oui <input checked="" type="checkbox"/> non
3. Est-il prévu d'autres modes de gestion des eaux usées traitées en Assainissement Non Collectif (ANC) que l'infiltration (rejet en milieu hydraulique superficiel ...) ?	<input checked="" type="checkbox"/> Oui <input type="checkbox"/> non
Si oui, lesquels : Exceptionnellement en cas d'impossibilité d'infiltration, des rejets vers le milieu superficiel pourront être autorisés après traitement et autorisation préalable du gestionnaire ou du propriétaire du milieu	
4. La station de traitement des eaux usées (STEU) actuelle est-elle en surcharge ⁶ ?	Oui - <input checked="" type="checkbox"/> non
• Par temps sec ?	Oui - non
• Par temps de pluie ?	Oui - non
• De façon saisonnière ?	Oui - non
1. Avez-vous des procédures d'urgence en cas de rupture accidentelle d'un des éléments	Oui - non

⁴ Séparatif : un réseau d'eaux usées strictes, voire parfois complété d'un réseau d'eaux pluviales strictes

⁵ Selon le décret n° 2012-97 du 27 janvier 2012 relatif à la définition d'un descriptif détaillé des réseaux des services publics de l'eau et de l'assainissement et d'un plan d'actions pour la réduction des pertes d'eau du réseau de distribution d'eau potable

⁶ référence réglementaire pour estimer la surcharge : les valeurs limites de l'arrêté du 22 juin 2007, et (parce qu'il peut être plus restrictif) les valeurs limites définies dans l'arrêté préfectoral propre à la station d'épuration (ou au système d'assainissement)

Contexte, caractéristiques du zonage et possibilité d'incidences sur l'environnement et la santé humaine	
de votre système d'assainissement (coupure électrique, pompe, STEU)? Lesquelles : • Station d'épuration type filtres plantés de roseaux à écoulement gravitaire ne nécessitant pas d'électricité = pas d'équipements sensibles • Pas de poste de refoulement sur le réseau	
2. Avez-vous l'intention de rechercher une réduction de vos futures consommations énergétiques sur les équipements de votre système d'assainissement (postes...)? • Par une cohérence topographique entre les zones collectées ? • Autres :	Oui – non Oui - non

Si vous disposez de la compétence relative la planification et/ou gestion des eaux pluviales, remplissez le tableau suivant.

Questions relatives aux zones où des mesures doivent être prises pour limiter l'imperméabilisation des sols et pour assurer la maîtrise du débit et de l'écoulement des eaux pluviales et de ruissellement.

Contexte, caractéristiques du zonage et possibilité d'incidences sur l'environnement et la santé humaine	
1. Existe-t-il des risques ou enjeux liés à : • des problèmes d'écoulement des eaux pluviales ? • de ruissellement ? • de maîtrise de débit ? • d'imperméabilisation des sols ?	Oui – non Oui – non Oui – non Oui - non
Lesquels :	
1. Des mesures de gestion des eaux pluviales existent-elles déjà sur le territoire du zonage prévu ?	Oui - non
Lesquelles : Quelles ont été les raisons de leur mise en place ?	
2. Avez-vous identifié des secteurs de votre territoire et des territoires limitrophes concernés par des risques liés aux eaux pluviales ?	Oui – non Si oui, fournir si possible une carte.
3. Avez-vous identifié des secteurs de votre territoire où sont présents des enjeux de gestion pour les eaux pluviales (maîtrise de l'imperméabilisation, topographie, capacité des réseaux existants, limitation du ruissellement...)?	Oui – non Si oui, fournir si possible une carte.
4. Des mesures permettant de gérer ces risques existent-elles ?	Oui - non
Si oui, lesquelles ?	
5. Disposez-vous d'un système de gestion des eaux pluviales (bassin, surverse, télégestion)?	Oui - non
6. Votre système d'assainissement eaux pluviales est-il déclaré ou autorisé conformément à la rubrique 2.1.5.0. de la nomenclature loi sur l'eau ⁷ ?	Oui - non
1. Avez-vous rencontré des problématiques de capacité de votre réseau d'eaux pluviales	Oui – non

⁷ 2.1.5.0. Rejet d'eaux pluviales dans les eaux douces superficielles ou sur le sol ou dans le sous-sol, la surface totale du projet, augmentée de la surface correspondant à la partie du bassin naturel dont les écoulements sont interceptés par le projet, étant : 1° Supérieure ou égale à 20 ha (A) ; 2° Supérieure à 1 ha mais inférieure à 20 ha (D).

Contexte, caractéristiques du zonage et possibilité d'incidences sur l'environnement et la santé humaine	
par temps de pluie ? • Selon quelle fréquence ? • Dues à une mise en charge par un cours d'eau ?	Oui - non
1. Votre commune a-t-elle fait l'objet d'une décision de catastrophe naturelle liée aux inondations ?	Oui – non
2. Avez-vous subi des • coulées de boues ? • glissements de terrain dus à un phénomène pluvieux ? • Autres :	Oui – non Oui - non
1. Votre territoire fait-il parti : • d'un SAGE en déficit eau ? • d'une Zone de Répartition des Eaux ?	Oui – non Oui – non

Si vous disposez de la compétence relative la planification et/ou gestion des eaux pluviales, remplissez le tableau suivant.

Questions relatives aux zones où il est nécessaire de prévoir des installations pour assurer la collecte, le stockage éventuel et, en tant que de besoin, le traitement des eaux pluviales et de ruissellement lorsque la pollution qu'elles apportent au milieu aquatique risque de nuire gravement à l'efficacité des dispositifs d'assainissement.

Contexte, caractéristiques du zonage et possibilité d'incidences sur l'environnement et la santé humaine	
1. Votre commune dispose-t-elle de réseaux de collecte des eaux pluviales ?	Oui - non
2. L'éventuel Schéma Directeur d'Assainissement (ou une démarche autre) aborde-t-il les questions de pollution des eaux pluviale(s) ?	Oui – non
Des prescriptions ont-elles été proposées ? Si oui, lesquelles ?	Oui - non
3. La réalisation d'ouvrages est-elle prévue ? Si oui lesquels et pour quel objectif ?	Oui - non
4. Les équipements prévus consommeront-ils une surface naturelle propre ? Sont-ils intégrés sous voirie, parking, bâti ?	Oui – non Oui - non

Autoévaluation (facultatif)

Au regard du questionnaire, estimez-vous qu'il est nécessaire que vos zonages définis au L2224-10 CGCT fassent l'objet d'une évaluation environnementale ou qu'ils devront en être dispensés ?

Expliquez pourquoi :

La réalisation du zonage d'assainissement de la commune de LA TOUCHE s'inscrit dans le cadre d'une démarche de mise en conformité de l'assainissement collectif et non collectif. Il s'intègre également à la mise en place de la carte communale. Le zonage d'assainissement de la commune de LA TOUCHE peut être dispensé d'une évaluation environnementale.

20 JUL. 2015

A. Foutcheur



Philippe BRESSET
Le Directeur Général des services

Christian DEBIEVE

CARTE DE LOCALISATION DES ZNIEFF TYPE 1

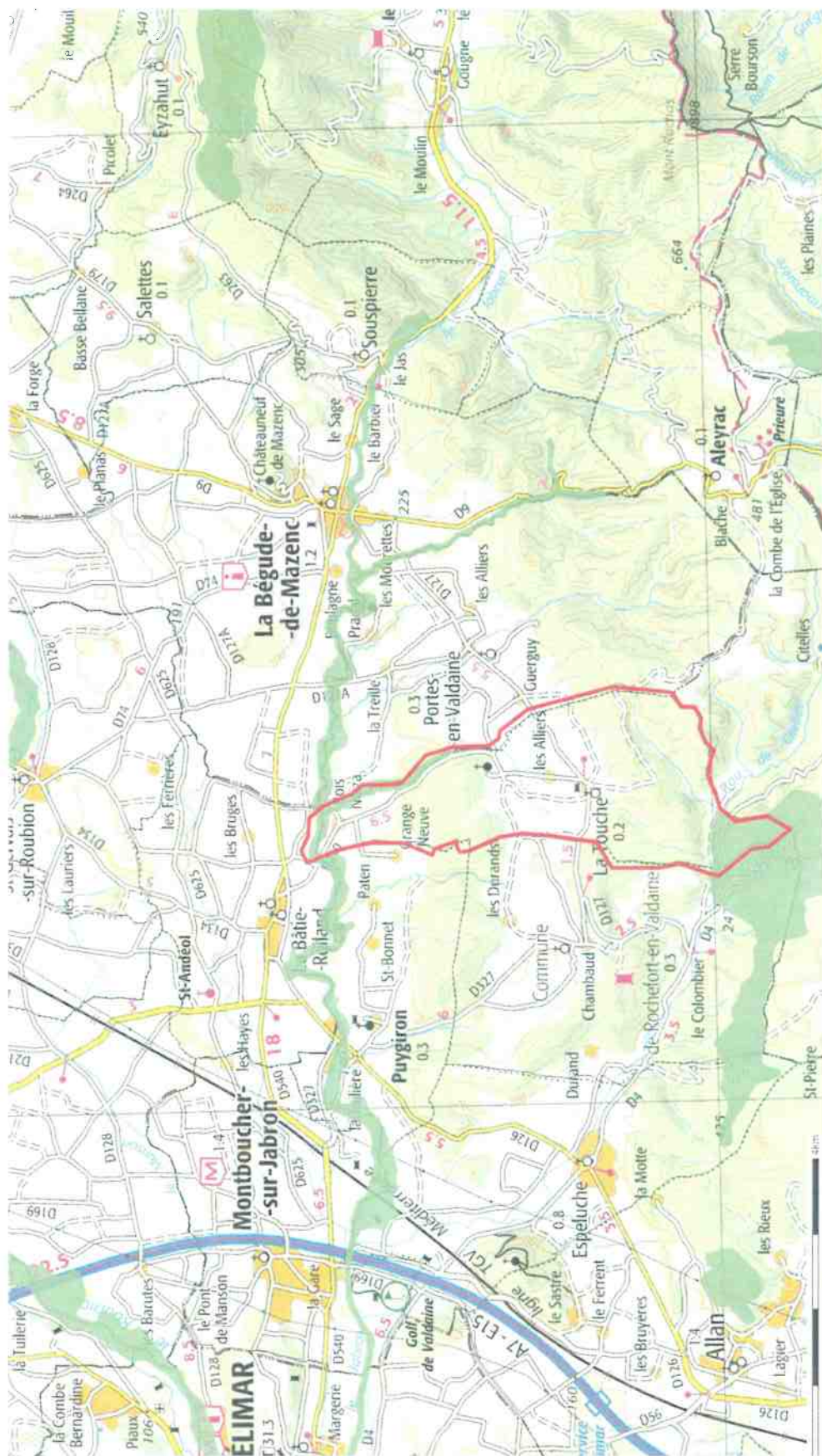

CARTE DE LOCALISATION DES ZONES HUMIDES

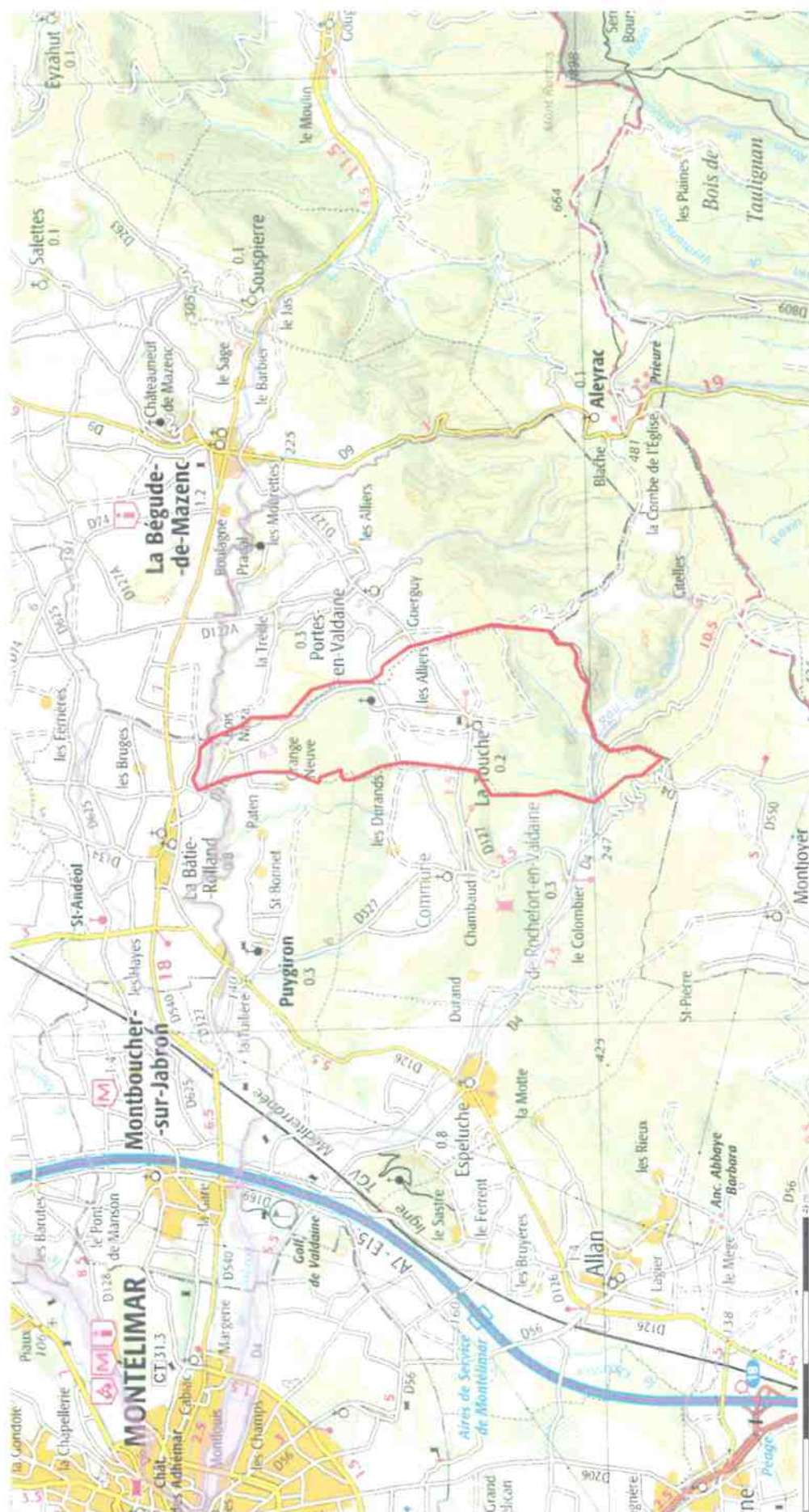

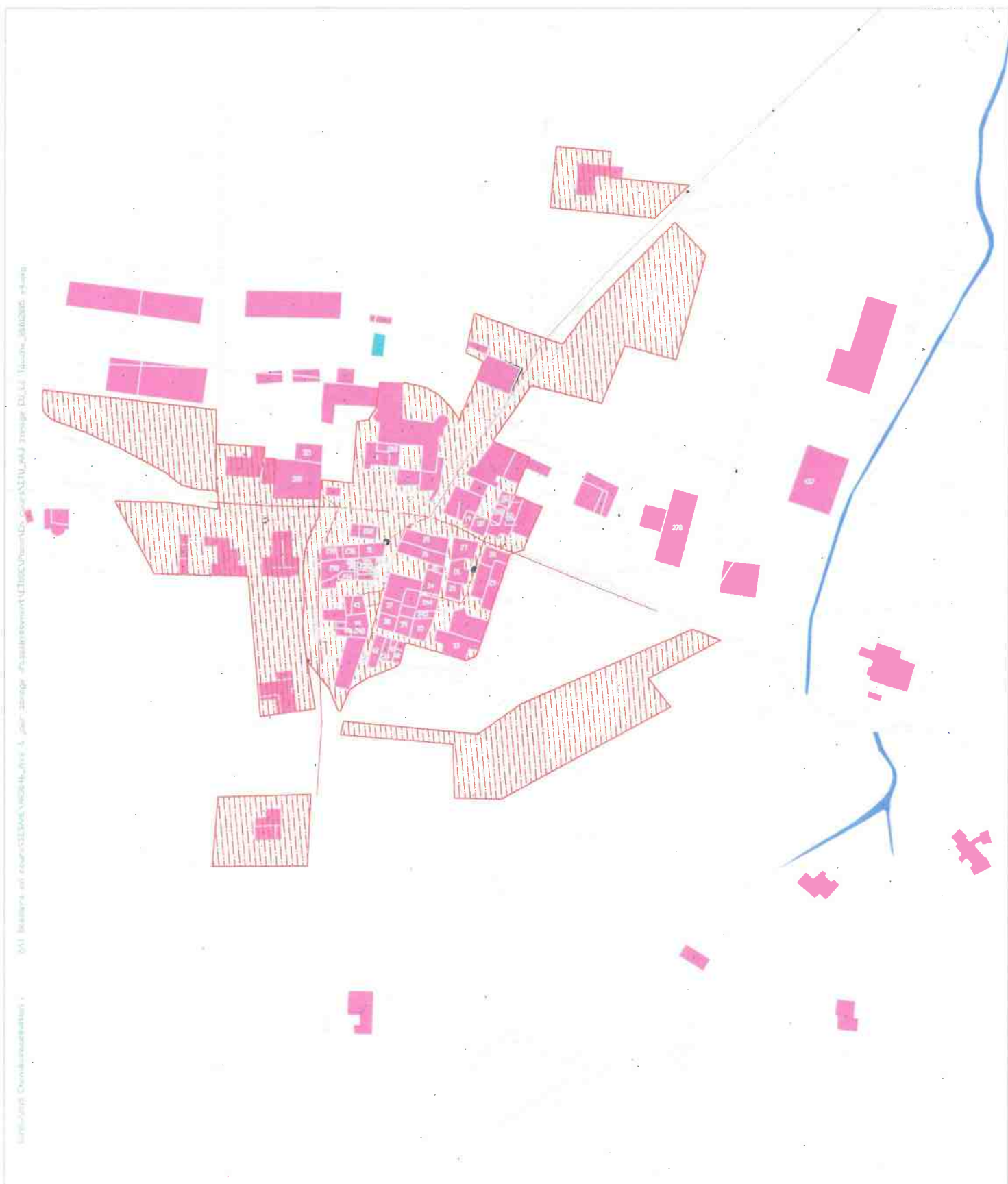

(S) Imprimé en 2015 par le service d'urbanisme de la commune de LA TOUCHE. Tous droits réservés.

<div style="display: flex; align-items: center;"> <div style="width: 20px; height: 10px; background: repeating-linear-gradient(45deg, transparent, transparent 2px, black 2px, black 4px); border: 1px solid black; margin-right: 5px;"></div> Assainissement collectif existant </div> <div style="display: flex; align-items: center;"> <div style="width: 20px; height: 10px; background: repeating-linear-gradient(-45deg, transparent, transparent 2px, black 2px, black 4px); border: 1px solid black; margin-right: 5px;"></div> Assainissement collectif futur (extension de réseaux nécessaires) </div> <div style="display: flex; align-items: center;"> <div style="width: 20px; height: 10px; background: white; border: 1px solid black; margin-right: 5px;"></div> Assainissement autonome, étude au cas par cas </div> <div style="display: flex; align-items: center;"> <div style="width: 20px; height: 2px; background: red; margin-right: 5px;"></div> Réseau collectif eaux usées existant </div>	Échelle <div style="font-size: 24px; font-weight: bold;">1/1500</div>	MONTELMAR AGGLOMERATION Mise à jour du zonage assainissement Commune de LA TOUCHE ZONAGE PLAN DU ZONAGE ASSAINISSEMENT																						
	<table border="1" style="width: 100%; border-collapse: collapse;"> <thead> <tr> <th style="width: 10%;">Index</th> <th style="width: 20%;">Date</th> <th style="width: 60%;">Description</th> <th style="width: 10%;">Dess.</th> <th style="width: 10%;">Verif.</th> </tr> </thead> <tbody> <tr> <td>4</td> <td>01/05/2015</td> <td>Quatrième édition</td> <td>FG</td> <td>NM</td> </tr> <tr> <td>3</td> <td>20/03/2015</td> <td>Troisième édition</td> <td>FG</td> <td>NM</td> </tr> <tr> <td>2</td> <td>26/01/2013</td> <td>Deuxième édition suite à la réunion du 19/01/2015</td> <td>FG</td> <td>NM</td> </tr> </tbody> </table>	Index	Date	Description	Dess.	Verif.	4	01/05/2015	Quatrième édition	FG	NM	3	20/03/2015	Troisième édition	FG	NM	2	26/01/2013	Deuxième édition suite à la réunion du 19/01/2015	FG	NM	N° d'édition MR 3046		Page N° 001
	Index	Date	Description	Dess.	Verif.																			
	4	01/05/2015	Quatrième édition	FG	NM																			
3	20/03/2015	Troisième édition	FG	NM																				
2	26/01/2013	Deuxième édition suite à la réunion du 19/01/2015	FG	NM																				
Société par actions simplifiée 10 rue de la République 07000 LA TOUCHE France Tél : 04 78 50 00 00 Fax : 04 78 50 00 01 Email : contact@naldeo.fr																								