

- PC01** -
 - 1. Plans de situation
 - 2. Plan cadastral

- PC02** -
 - 1. Plan technique de projet
 - 2. Plan d'accès au site

- PC03** -
 - 1. Schéma de principe d'implantation des structures
 - 2. Coupes d'implantation des panneaux

- PC04** - Notice

- PC05** -
 - 1. Plan de détail des structures
 - 2. Plan de détail des postes
 - 3. Plan de détail de la clôture et du portail
 - 4. Plan de masse paysager des installations

- PC06** - Perspectives d'insertion

- PC07** - Photographies du terrain dans son environnement proche

- PC08** - Photographies du terrain dans son environnement lointain

- PC13** - Attestation prise en compte PPR

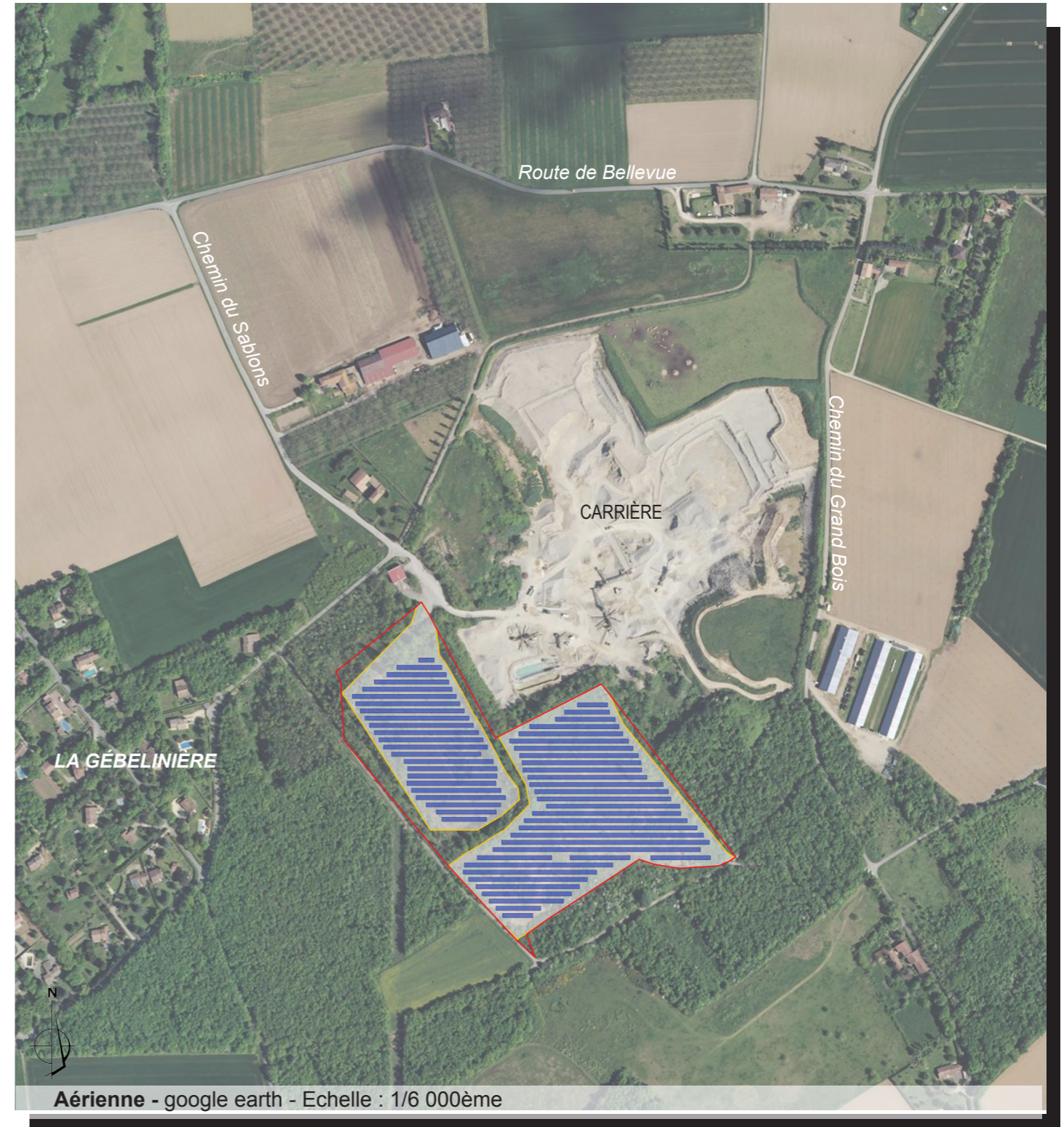
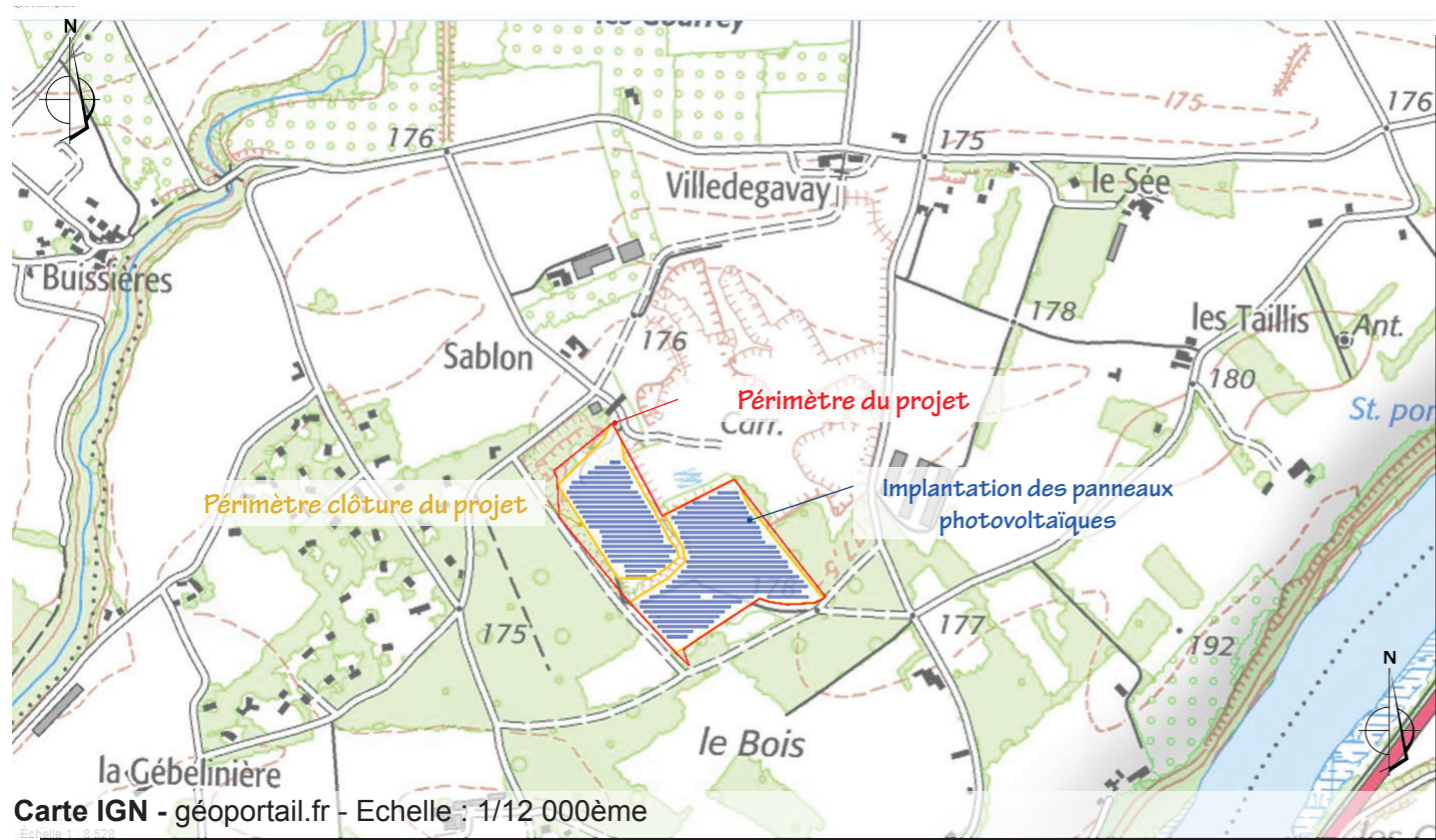
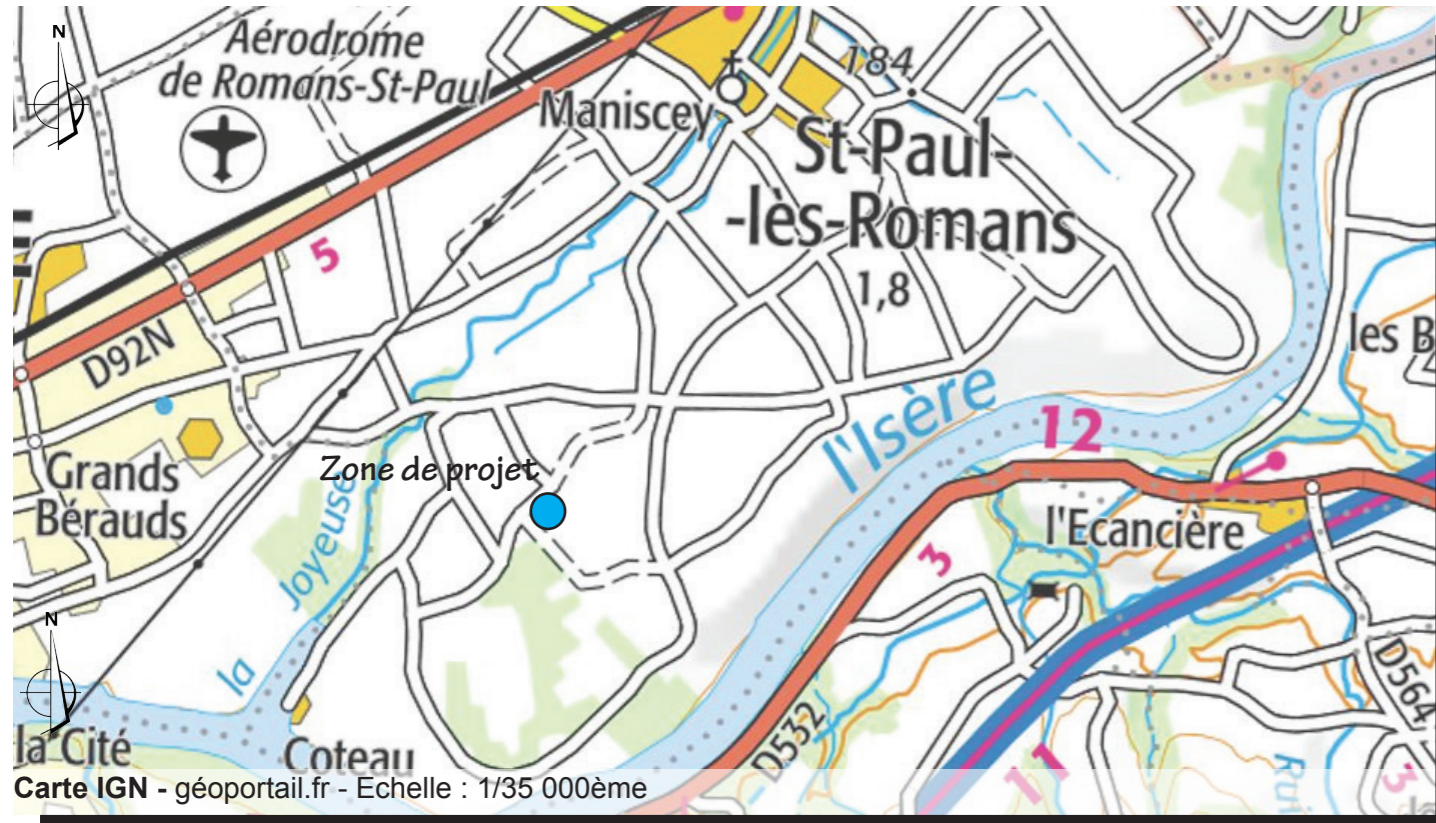

LEGENDE

- Limite de propriété
- Clôture
- Zone d'implantation des panneaux photovoltaïques

PC1.2 - PLAN CADASTRAL

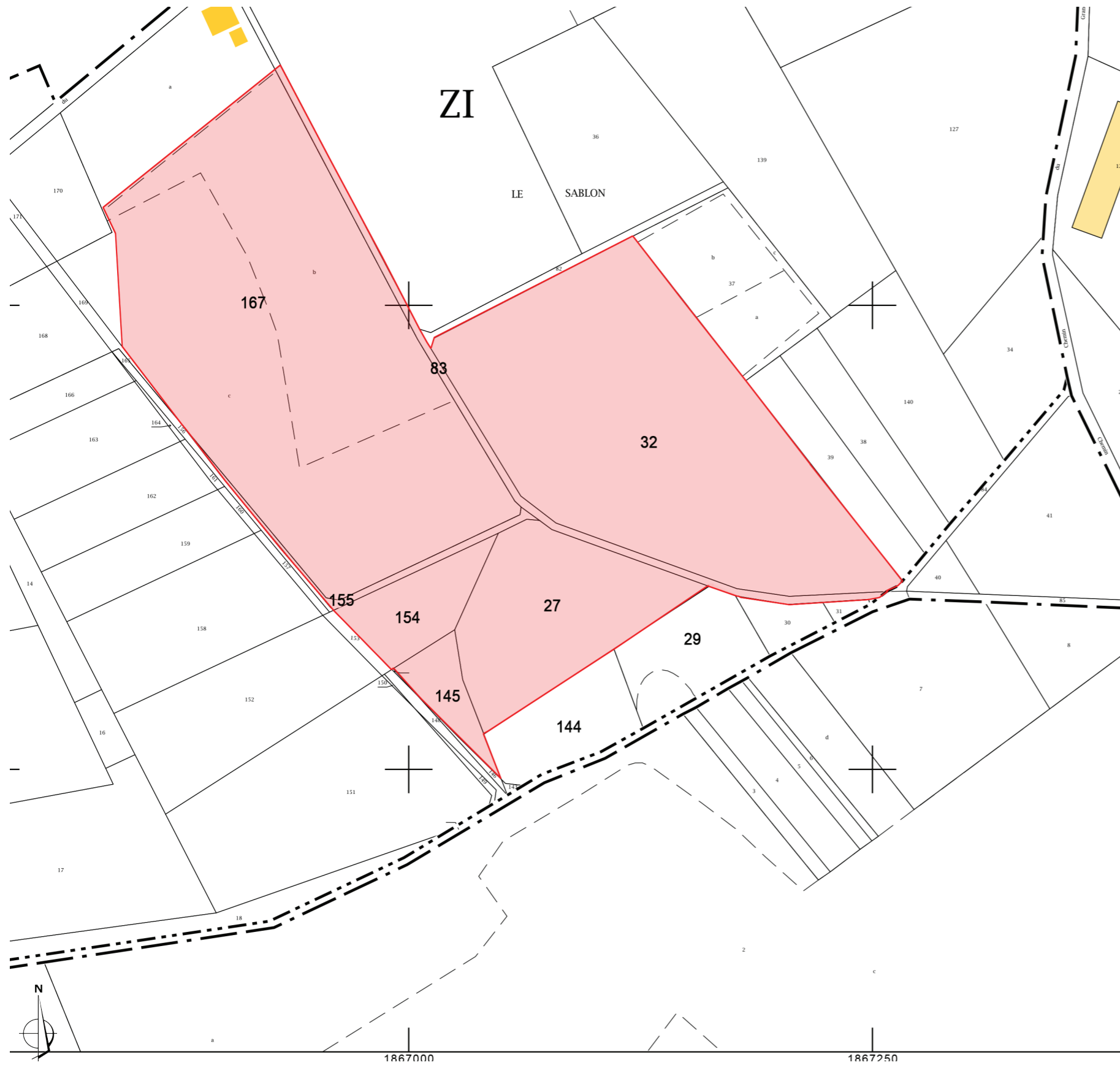

Cadastre - Echelle : 1/2 500ème

N° parcellaire	Superficie occupée par le projet (m ²)
27	8080
32	25080
83	1400
145	1520
154	2714
155	709
167	33000

Total	72503 m²
--------------	----------------------------

LEGENDE

— Limite de propriété privée

Plan masse sur
planche A0 en Annexe