

Demande d'examen au cas par cas préalable à la réalisation éventuelle d'une évaluation environnementale

Article R. 122-3 du code de l'environnement

*Ce formulaire sera publié sur le site internet de l'autorité environnementale
Avant de remplir cette demande, lire attentivement la notice explicative*

Cadre réservé à l'autorité environnementale		
Date de réception : 13.04.2017	Dossier complet le : 24.04.2017	N° d'enregistrement : 2017-ARA-DP-00469

1. Intitulé du projet

Site de transit et regroupement de déchets dangereux dans la Zone Artisanale "Le Canal" à Chambéon - 42110

2. Identification du (ou des) maître(s) d'ouvrage ou du (ou des) titulaire(s)

2.1 Personne physique

Nom

Prénom

2.2 Personne morale

Dénomination ou raison sociale

Eco'Ring

Nom, prénom et qualité de la personne
habilitée à représenter la personne morale

Picard Lionel, Président

RCS / SIRET | 7 | 9 | 4 | 6 | 3 | 5 | 0 | 1 | 1 | 0 | 0 | 0 | 1 | 6 | Forme juridique SAS

Joignez à votre demande l'annexe obligatoire n°1

3. Catégorie(s) applicable(s) du tableau des seuils et critères annexé à l'article R. 122-2 du code de l'environnement et dimensionnement correspondant du projet

N° de catégorie et sous catégorie	Caractéristiques du projet au regard des seuils et critères de la catégorie (Préciser les éventuelles rubriques issues d'autres nomenclatures (ICPE, IOTA, etc.))
1-a - Installation mentionnée à l'article L.515-28 du Code de l'Environnement	2713 - D 2716 - DC 2717 - A 2718 - A 3550 - A 4110 - A, 4120 - A, 4140 - A, 4150 - A, 4440 - A, 4510 - A

4. Caractéristiques générales du projet

Doivent être annexées au présent formulaire les pièces énoncées à la rubrique 8.1 du formulaire

4.1 Nature du projet, y compris les éventuels travaux de démolition

Création d'une aire couverte de transit et regroupement de déchets dangereux et non-dangereux pour le développement des activités de la société Eco'Ring.

Cette aire se situera sur le terrain mitoyen au bâtiment Eco'Ring existant. Ce terrain, situé dans la Zone Artisanale "Le Canal" sur la commune de Chambéon (42110), est actuellement utilisé pour des activités artisanales.

4.2 Objectifs du projet

Eco'Ring est une société d'Ingénierie de Filières de Valorisation de déchets. Son métier est de développer et de mettre en place des filières de valorisation matière sur différents types de déchets en externe.

Aujourd'hui, l'activité principale d'Eco'Ring consiste à caractériser des déchets et développer des procédés de valorisation. Pour cette activité, Eco'Ring dispose d'un laboratoire équipé d'outils d'analyses et d'essais.

Afin de continuer à développer son activité de valorisation, Eco'Ring souhaite disposer d'une aire couverte pour une activité de transit et de regroupement de déchets (dangereux et non-dangereux).

Cette aire, d'environ 800m² comportera :

- Une aire couverte de déchargement des camions, de 200m².
- Une aire de stockage couverte de déchets, d'environ 600m² (aires de circulation des chariots incluses).

4.3 Décrivez sommairement le projet

4.3.1 dans sa phase travaux

Le bâtiment existant sur la ZA "Le Canal" sera aménagé uniquement à des fins de laboratoire et bureaux pour accueillir les activités actuelles Eco'Ring, et permettre la croissance des effectifs. Ces aménagements feront l'objet d'un permis de construire (à confirmer), mais ne rentreront pas dans le cadre d'une activité ICPE.

En parallèle, une aire couverte sera construite sur le terrain mitoyen, accueillant actuellement des activités artisanales. Cette construction nouvelle prendra en compte dès sa phase de conception et de construction toutes les exigences réglementaires et environnementales relatives aux activités visées.

Elle comportera notamment une dalle entièrement étanche et en rétention. Elle aura également un réseau permettant de capter les éventuels effluents liquides, pour les stocker dans une cuve. Un seuil, placé tout autour de l'aire couverte, ainsi qu'une vanne d'obturation seront prévues de manière à pouvoir confiner des eaux d'extinction incendie.

Une système de détection d'incendies, ainsi que des robinets armés d'extinction, seront mis en place, pour permettre d'agir au plus vite en cas d'incendie.

4.3.2 dans sa phase d'exploitation

L'organisation sur le site respectera les étapes clés suivantes :

- Demande d'Acceptation Préalable : échantillons représentatifs, Fiche d'Identification Déchet, analyses complémentaires, etc.
- Certificat d'Acceptation Préalable : acceptation des produits respectant l'Arrêté Préfectoral et les critères Eco'Ring.
- Réception sur site : vérification de conformité des produits entrants par-rapport au CAP, déchargement sous l'aire couverte sur rétention, stockage sous cette même aire.
- Stockage : organisation du stockage en fonction des compatibilités produits, des conditionnements, filières, gestion du suivi et de la traçabilité.
- Expédition : à réception d'un CAP de la filière de valorisation, chargement du camion sous l'aire couverte.
- Suivi du déchet jusqu'à valorisation : BSD, logistique, notification, etc.

4.4 A quelle(s) procédure(s) administrative(s) d'autorisation le projet a-t-il été ou sera-t-il soumis ?

La décision de l'autorité environnementale devra être jointe au(x) dossier(s) d'autorisation(s).

Le projet sera soumis :

- A une procédure d'autorisation environnementale unique.
- Au dépôt d'un permis de construire.

4.5 Dimensions et caractéristiques du projet et superficie globale de l'opération - préciser les unités de mesure utilisées

Grandeurs caractéristiques	Valeur(s)
Aire de stockage couverte de 40m x 20m = 800m ² .	

4.6 Localisation du projet

Adresse et commune(s)
d'implantation

Zone Artisanale "Le Canal"
42110 Chambéon

Coordonnées géographiques¹ Long. 45° 41' 43" 9 Lat. 4 ° 09' 17" 6

Pour les catégories 5° a), 6° a), b)
et c), 7° a), 9° a), 10°, 11° a) et b),
22°, 32°, 34°, 38° : 43° a) et b) de
l'annexe à l'article R. 122-2 du
code de l'environnement :

Point de départ :

Long. ___ ° ___ ' ___ " Lat. ___ ° ___ ' ___ "

Point d'arrivée :

Long. ___ ° ___ ' ___ " Lat. ___ ° ___ ' ___ "

Communes traversées :

Joignez à votre demande les annexes n° 2 à 6

4.7 S'agit-il d'une modification/extension d'une installation ou d'un ouvrage existant ? Oui Non

4.7.1 Si oui, cette installation ou cet ouvrage a-t-il fait l'objet d'une évaluation
environnementale ? Oui Non

4.7.2 Si oui, décrivez sommairement les
différentes composantes de votre projet et
indiquez à quelle date il a été autorisé ?

¹ Pour l'outre-mer, voir notice explicative

5. Sensibilité environnementale de la zone d'implantation envisagée

Afin de réunir les informations nécessaires pour remplir le tableau ci-dessous, vous pouvez vous rapprocher des services instructeurs, et vous référer notamment à l'outil de cartographie Interactive CARMEN, disponible sur le site de chaque direction régionale.

Le site Internet du ministère de l'environnement vous propose un regroupement de ces données environnementales par région, à l'adresse suivante : <http://www.developpement-durable.gouv.fr/Les-donnees-environnementales-inim>.

Cette plateforme vous indiquera la définition de chacune des zones citées dans le formulaire.

Vous pouvez également retrouver la cartographie d'une partie de ces informations sur le site de l'inventaire national du patrimoine naturel (<http://inpn.mnhn.fr/zone/sinp/espaces/viewer/>).

Le projet se situe-t-il :	Oui	Non	Lequel/Laquelle ?
Dans une zone naturelle d'intérêt écologique, faunistique et floristique de type I ou II (ZNIEFF) ?	<input type="checkbox"/>	<input checked="" type="checkbox"/>	Hors de la zone, à proximité de la limite Est de la ZNIEFF de Type 1 "Etangs et bois de la Beaulieuuse"
En zone de montagne ?	<input type="checkbox"/>	<input checked="" type="checkbox"/>	
Dans une zone couverte par un arrêté de protection de biotope ?	<input type="checkbox"/>	<input checked="" type="checkbox"/>	
Sur le territoire d'une commune littorale ?	<input type="checkbox"/>	<input checked="" type="checkbox"/>	
Dans un parc national, un parc naturel marin, une réserve naturelle (nationale ou régionale), une zone de conservation halieutique ou un parc naturel régional ?	<input type="checkbox"/>	<input checked="" type="checkbox"/>	
Sur un territoire couvert par un plan de prévention du bruit, arrêté ou le cas échéant, en cours d'élaboration ?	<input type="checkbox"/>	<input checked="" type="checkbox"/>	
Dans un bien inscrit au patrimoine mondial ou sa zone tampon, un monument historique ou ses abords ou un site patrimonial remarquable ?	<input type="checkbox"/>	<input checked="" type="checkbox"/>	

Dans une zone humide ayant fait l'objet d'une délimitation ?	<input type="checkbox"/>	<input checked="" type="checkbox"/>	
Dans une commune couverte par un plan de prévention des risques naturels prévisibles (PPRN) ou par un plan de prévention des risques technologiques (PPRT) ?	<input type="checkbox"/>	<input checked="" type="checkbox"/>	
si oui, est-il prescrit ou approuvé ?			
Dans un site ou sur des sols pollués ?	<input type="checkbox"/>	<input checked="" type="checkbox"/>	L'activité précédente (travaux de menuiseries, bois et PVC) laisse supposer qu'il n'y a pas eu de pollutions des sols. Cependant, Eco'Ring réalisera une étude des sols avant démarrage des travaux.
Dans une zone de répartition des eaux ?	<input type="checkbox"/>	<input checked="" type="checkbox"/>	
Dans un périmètre de protection rapprochée d'un captage d'eau destiné à la consommation humaine ou d'eau minérale naturelle ?	<input type="checkbox"/>	<input checked="" type="checkbox"/>	
Dans un site inscrit ?	<input type="checkbox"/>	<input checked="" type="checkbox"/>	
Le projet se situe-t-il, dans ou à proximité :	Oui	Non	Lequel et à quelle distance ?
D'un site Natura 2000 ?	<input checked="" type="checkbox"/>	<input type="checkbox"/>	Site implanté dans le périmètre de la Zone Natura 2000 "Plaine de Forez" (Directive Oiseaux).
D'un site classé ?	<input type="checkbox"/>	<input checked="" type="checkbox"/>	

6. Caractéristiques de l'impact potentiel du projet sur l'environnement et la santé humaine au vu des informations disponibles

6.1 Le projet envisagé est-il susceptible d'avoir les incidences notables suivantes ?

Veillez compléter le tableau suivant :

Incidences potentielles	Oui	Non	De quelle nature ? De quelle importance ? Appréciez sommairement l'impact potentiel
Engendre-t-il des prélèvements d'eau ? Si oui, dans quel milieu ?	<input type="checkbox"/>	<input checked="" type="checkbox"/>	
Impliquera-t-il des drainages / ou des modifications prévisibles des masses d'eau souterraines ?	<input type="checkbox"/>	<input checked="" type="checkbox"/>	
Ressources			
Est-il excédentaire en matériaux ?	<input type="checkbox"/>	<input checked="" type="checkbox"/>	
Est-il déficitaire en matériaux ? Si oui, utilise-t-il les ressources naturelles du sol ou du sous-sol ?	<input type="checkbox"/>	<input checked="" type="checkbox"/>	
Est-il susceptible d'entraîner des perturbations, des dégradations, des destructions de la biodiversité existante : faune, flore, habitats, continuités écologiques ?	<input type="checkbox"/>	<input checked="" type="checkbox"/>	Le bâtiment sera implanté dans la Zone Artisanale existante "Le Canal", sur une parcelle empierrée pour la circulation des poids lourds. Autour de cette parcelle sont déjà implantées des activités industrielles. Le projet ne sera pas à l'origine d'effluents dans le milieu naturel.
Milieu naturel			
Si le projet est situé dans ou à proximité d'un site Natura 2000, est-il susceptible d'avoir un impact sur un habitat / une espèce inscrit(e) au Formulaire Standard de Données du site ?	<input type="checkbox"/>	<input checked="" type="checkbox"/>	Le bâtiment sera implanté dans la Zone Artisanale existante "Le Canal", sur une parcelle empierrée pour la circulation des poids lourds. Autour de cette parcelle sont déjà implantées des activités industrielles.

	Est-il susceptible d'avoir des incidences sur les autres zones à sensibilité particulière énumérées au 5.2 du présent formulaire ?	<input type="checkbox"/>	<input checked="" type="checkbox"/>	Le bâtiment sera implanté dans la Zone Artisanale existante "Le Canal", sur une parcelle empierrée pour la circulation des poids lourds. Autour de cette parcelle sont déjà implantées des activités industrielles.
	Engendre-t-il la consommation d'espaces naturels, agricoles, forestiers, maritimes ?	<input type="checkbox"/>	<input checked="" type="checkbox"/>	Le bâtiment sera implanté dans la Zone Artisanale existante "Le Canal", sur une parcelle empierrée pour la circulation des poids lourds. Autour de cette parcelle sont déjà implantées des activités industrielles.
	Est-il concerné par des risques technologiques ?	<input type="checkbox"/>	<input checked="" type="checkbox"/>	
Risques	Est-il concerné par des risques naturels ?	<input type="checkbox"/>	<input checked="" type="checkbox"/>	
	Engendre-t-il des risques sanitaires ?	<input type="checkbox"/>	<input checked="" type="checkbox"/>	Le projet ne sera pas à l'origine d'effluents dans le milieu naturel.
	Est-il concerné par des risques sanitaires ?	<input type="checkbox"/>	<input checked="" type="checkbox"/>	
	Engendre-t-il des déplacements/des trafics	<input type="checkbox"/>	<input checked="" type="checkbox"/>	Le bâtiment sera implanté dans la Zone Artisanale existante "Le Canal". Cette zone est desservie directement par la D60, et reçoit déjà de nombreux camions. L'activité Eco'Ring devrait générer moins d'une dizaine de camions par semaine, ce qui n'est pas significatif pour la D60, ou pour la Zone.
Nuisances	Est-il source de bruit ?	<input type="checkbox"/>	<input checked="" type="checkbox"/>	Les principales sources de bruit seront liées à la manipulation des charges et le déplacement des poids lourds. L'activité étant prévue dans la Zone Artisanale et le bâtiment étant à la proximité directe de la D60, cet impact sera négligeable.
	Est-il concerné par des nuisances sonores ?	<input type="checkbox"/>	<input checked="" type="checkbox"/>	

	<p>Engendre-t-il des odeurs ?</p> <p>Est-il concerné par des nuisances olfactives ?</p>	<input type="checkbox"/>	<input checked="" type="checkbox"/>	
	<p>Engendre-t-il des vibrations ?</p> <p>Est-il concerné par des vibrations ?</p>	<input type="checkbox"/>	<input checked="" type="checkbox"/>	<p>L'activité se limitant à du transport et à de la manutention de charges, elle n'engendrera pas de vibrations particulières.</p>
	<p>Engendre-t-il des émissions lumineuses ?</p> <p>Est-il concerné par des émissions lumineuses ?</p>	<input type="checkbox"/>	<input checked="" type="checkbox"/>	<p>Eco'Ring travaillera uniquement sur des postes de journée.</p>
Emissions	<p>Engendre-t-il des rejets dans l'air ?</p>	<input type="checkbox"/>	<input checked="" type="checkbox"/>	<p>Les déchets reçus sur site ne produiront pas d'envolements, de part leur conditionnement (Big-Bags fermés, bennes bâchées ou fûts) ou leurs caractéristiques physico-chimiques (morceaux de métaux, etc).</p>
	<p>Engendre-t-il des rejets liquides ?</p> <p>Si oui, dans quel milieu ?</p>	<input type="checkbox"/>	<input checked="" type="checkbox"/>	<p>L'activité ne produira pas de rejets liquides. Les quelques rejets liquides qui pourraient y avoir (collecte des eaux de la dalle étanche, ruptures accidentelles de charges) seront mis dans des conteneurs étanches, et seront traitées dans des filières autorisées.</p>
	<p>Engendre-t-il des effluents ?</p>	<input type="checkbox"/>	<input checked="" type="checkbox"/>	
	<p>Engendre-t-il la production de déchets non dangereux, inertes, dangereux ?</p>	<input type="checkbox"/>	<input checked="" type="checkbox"/>	

Patrimoine / Cadre de vie / Population	Est-il susceptible de porter atteinte au patrimoine architectural, culturel, archéologique et paysager ?	<input type="checkbox"/>	<input checked="" type="checkbox"/>	
	Engendre-t-il des modifications sur les activités humaines (agriculture, sylviculture, urbanisme, aménagements), notamment l'usage du sol?	<input type="checkbox"/>	<input checked="" type="checkbox"/>	La parcelle se situe dans une Zone Artisanale et a été préparée à cet effet. Elle est actuellement utilisée pour la circulation de Poids Lourds.

6.2 Les incidences du projet identifiées au 6.1 sont-elles susceptibles d'être cumulées avec d'autres projets existants ou approuvés ?

Oui Non Si oui, décrivez lesquelles :

6.3 Les incidences du projet identifiées au 6.1 sont-elles susceptibles d'avoir des effets de nature transfrontière ?

Oui Non Si oui, décrivez lesquels :

6.4 Description, le cas échéant, des mesures et des caractéristiques du projet destinées à éviter ou réduire les effets négatifs notables du projet sur l'environnement ou la santé humaine (pour plus de précision, il vous est possible de joindre une annexe traitant de ces éléments) :

- L'aire couverte sur rétention permettra de décharger et gérer les déchets sans risque de pollutions, et de prévenir une éventuelle rupture de charge accidentelle.
- Des Robinets d'Incendie Armés, ainsi qu'un système de détection d'incendie seront installés pour agir au plus vite en cas de départ d'incendies.
- La rétention permettra de récupérer les eaux, y compris celles d'un éventuel incendie.
- L'activité étant uniquement du transit et du regroupement de déchets, les déchets ne seront pas traités.
- Les caractéristiques de dangers des déchets seront étudiées lors de la Demande d'Acceptation Préalable, et seront prises en compte lors de la manipulation et du stockage.

7. Auto-évaluation (obligatoire)

Au regard du formulaire rempli, estimez-vous qu'il est nécessaire que votre projet fasse l'objet d'une évaluation environnementale ou qu'il devrait en être dispensé ? Expliquez pourquoi.

Evaluation obligatoire du fait du classement sous la rubrique 3550.

8. Annexes

8.1 Annexes obligatoires

Objet		
1	Document CERFA n°14734 intitulé « informations nominatives relatives au maître d'ouvrage ou pétitionnaire » - non publié ;	<input checked="" type="checkbox"/>
2	Un plan de situation au 1/25 000 ou, à défaut, à une échelle comprise entre 1/16 000 et 1/64 000 (il peut s'agir d'extraits cartographiques du document d'urbanisme s'il existe) ;	<input checked="" type="checkbox"/>
3	Au minimum, 2 photographies datées de la zone d'implantation, avec une localisation cartographique des prises de vue, l'une devant permettre de situer le projet dans l'environnement proche et l'autre de le situer dans le paysage lointain ;	<input checked="" type="checkbox"/>
4	Un plan du projet ou, pour les travaux, ouvrages ou aménagements visés aux catégories 5° a), 6° b) et c), 7°, 9°, 10°, 11°, 12°, 13°, 22°, 32, 38° ; 43° a) et b) de l'annexe à l'article R. 122-2 du code de l'environnement un projet de tracé ou une enveloppe de tracé ;	<input checked="" type="checkbox"/>
5	Sauf pour les travaux, ouvrages ou aménagements visés aux 5° a), 6° b) et c), 7°, 9°, 10°, 11°, 12°, 13°, 22°, 32, 38° ; 43° a) et b) de l'annexe à l'article R. 122-2 du code de l'environnement ; plan des abords du projet (100 mètres au minimum) pouvant prendre la forme de photos aériennes datées et complétées si nécessaire selon les évolutions récentes, à une échelle comprise entre 1/2 000 et 1/5 000. Ce plan devra préciser l'affectation des constructions et terrains avoisinants ainsi que les canaux, plans d'eau et cours d'eau ;	<input checked="" type="checkbox"/>
6	Si le projet est situé dans un site Natura 2000, un plan de situation détaillé du projet par rapport à ce site. Dans les autres cas, une carte permettant de localiser le projet par rapport aux sites Natura 2000 sur lesquels le projet est susceptible d'avoir des effets.	<input checked="" type="checkbox"/>

8.2 Autres annexes volontairement transmises par le maître d'ouvrage ou pétitionnaire

Veillez compléter le tableau ci-joint en indiquant les annexes jointes au présent formulaire d'évaluation, ainsi que les parties auxquelles elles se rattachent

Objet
Présentation du projet.

7. Engagement et signature

Je certifie sur l'honneur l'exactitude des renseignements ci-dessus



Fait à Feurs

le, 13/04/2017

Signature

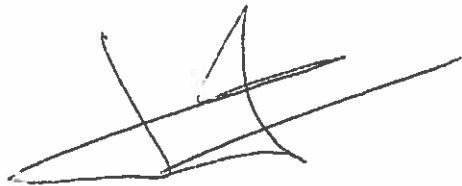

Insérez votre signature en cliquant sur le cadre ci-dessus

Implantation Eco'Ring sur la Zone Artisanale « Le Canal » à Chambéon – 42110

1 – Vue d'ensemble



Implantation
prévue



Implantation
prévue

Chambéon

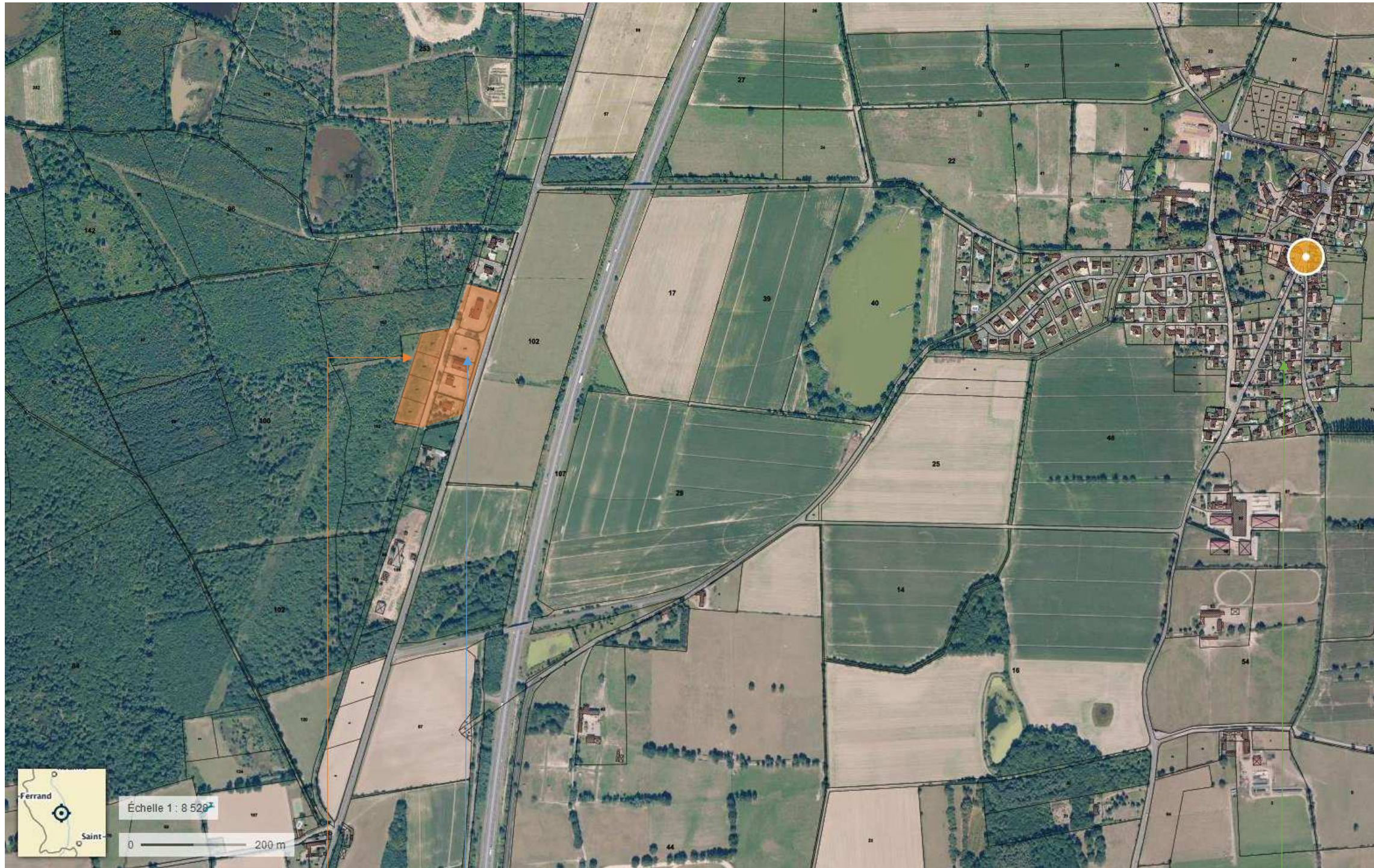

ZA
« Le Canal »

Implantation
prévue

Chambéon



5 – Implantation par-rapport à Natura 2000

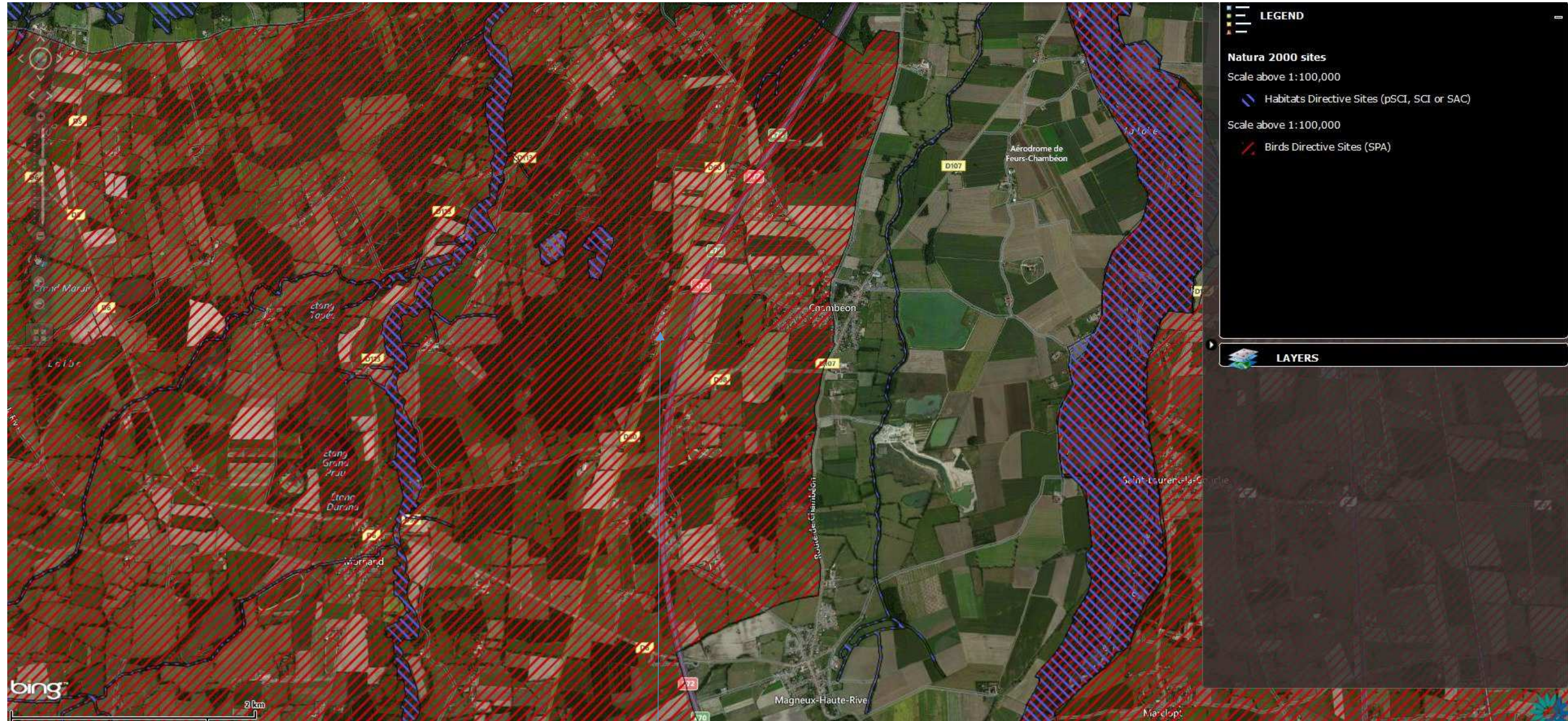

Implantation

6 – Photos du site et de son environnement (mars 2017)



7 – Aménagement prévue



Aire à venir

Bâtiment existant