



Liberté • Égalité • Fraternité
RÉPUBLIQUE FRANÇAISE

Ministère chargé de
l'environnement

Demande d'examen au cas par cas préalable à la réalisation éventuelle d'une évaluation environnementale

Article R. 122-3 du code de l'environnement



N° 14734*03

Ce formulaire sera publié sur le site internet de l'autorité environnementale
Avant de remplir cette demande, lire attentivement la notice explicative

Cadre réservé à l'autorité environnementale

Date de réception :

03/07/2017

Dossier complet le :

N° d'enregistrement :

2017-ARA-DP-00619

1. Intitulé du projet

Création d'une centrale photovoltaïque en ombrière sur le parking de la société Q.R.O située à Saint Quentin Fallavier (38)

2. Identification du (ou des) maître(s) d'ouvrage ou du (ou des) pétitionnaire(s)

2.1 Personne physique

Nom

Prénom

2.2 Personne morale

Dénomination ou raison sociale

QUADRAN

Nom, prénom et qualité de la personne
habilitée à représenter la personne morale

Jean Marc BOUCHET

RCS / SIRET

4 3 4 | 8 3 6 | 2 7 6 | 0 0 0 2 3

Forme juridique

SASU

Joignez à votre demande l'annexe obligatoire n°1

3. Catégorie(s) applicable(s) du tableau des seuils et critères annexé à l'article R. 122-2 du code de l'environnement et dimensionnement correspondant du projet

N° de catégorie et sous catégorie	Caractéristiques du projet au regard des seuils et critères de la catégorie (Préciser les éventuelles rubriques issues d'autres nomenclatures (ICPE, IOTA, etc.))
30. Ouvrages de production d'électricité à partir de l'énergie solaire.	Installations sur serres et ombrières d'une puissance égale ou supérieure à 250 kWc.

4. Caractéristiques générales du projet

Doivent être annexées au présent formulaire les pièces énoncées à la rubrique 8.1 du formulaire

4.1 Nature du projet, y compris les éventuels travaux de démolition

Le projet a pour objectif la construction et l'exploitation d'une centrale photovoltaïque en ombrières de parking d'une puissance de 2.15 MWc, implantée sur le parking de la société Q.R.O située à Saint Quentin Fallavier.

Il s'agit de deux types de structures en ombrières, à savoir les ombrières pour poids lourds et celle pour véhicules légers.

Chaque ombrière est composée d'une structure et de panneaux photovoltaïques.

La structure est constituée d'un châssis métallique et de supports reliés au sol par des ancrages.

Le système d'ancrage sera constitué de fondations en bétons enterrés.

Le dimensionnement des structures et de leur fondations prennent en compte les conditions météorologiques locales et notamment la résistance aux rafales de vent.

Les panneaux photovoltaïques assureront l'étanchéité des abris.

Leur hauteur, de 4.5m au point bas et 9m au point haut pour les ombrières de poids lourds, et de 3.5m au point bas et 5.5m au point haut pour les ombrières de véhicules légers, permet aux véhicules de circuler et de stationner facilement.

L'électricité générée par les panneaux transitera le long des structures, puis sera acheminée et enterré jusqu'au poste de livraison.

4.2 Objectifs du projet

La construction d'une centrale photovoltaïque en ombrières d'une puissance de 2.15MWc sur le parking de la société Q.R.O située à Saint Quentin Fallavier, servira à produire de l'électricité décarbonée en valorisant les espaces urbanisés.

L'avantage des ombrières est de:

- Valoriser les places de parking
- Générer de l'ombre pour les véhicules et les usagers
- Protéger les véhicules et les usagers des intempéries
- Produire une électricité verte
- Mettre en place des éclairages led et faire des économies d'énergies

Le ministre chargé de l'énergie encourage l'utilisation des surfaces déjà artificialisées et la synergie avec d'autres projets, critères qui permettent de réduire l'impact environnemental des projets photovoltaïques.

4.3 Décrivez sommairement le projet

4.3.1 dans sa phase travaux

La durée des travaux à la charge du maître d'ouvrage, QUADRAN ou une de ses filiales, est estimée à 3 mois.

Le planning sera en adéquation avec les dispositions de délai maximum de mise en service industrielle de l'installation préconisées dans le cahier des charges de l'appel d'offre. A savoir un délai de 24 mois à compter de la notification de la décision par le Ministre.

Le phasage des travaux doit être décidé, en coordination avec le propriétaire foncier du terrain sur lequel les ombrières seront implantées.

Les grandes phases seront les suivantes:

- Clôturer le chantier
- Installer une base de vie pour les ouvriers du chantier et une aire de stockage pour l'arrivée des équipements
- Réaliser le terrassement des locaux techniques
- Creuser les tranchées pour le réseau électrique
- Installer les structures, les ombrières, puis raccorder les modules
- Implanter le poste de livraison
- Câbler et raccorder au réseaux
- Reprise de l'enrobé des zones de parking impactées par le projet

4.3.2 dans sa phase d'exploitation

La durée d'exploitation attendue est de 30 ans à compter de la mise en service de la centrale.

En phase d'exploitation, aucune présence humaine permanente n'est nécessaire.

Le monitoring des performances s'effectuera à distance.

Les opérations de maintenance préventive seront planifiées et pilotées par l'équipe d'exploitation basée à Domazan à proximité des grands axes circulations.

Les ombrières apporteront un confort supplémentaire pour les usagers en permettant aux véhicules d'être à l'abri des intempéries et du soleil. Dans ce dernier cas, cela limitera l'augmentation de température de l'habitacle en réduisant le besoin de climatisation au démarrage lors des journées fortement ensoleillées.

4.4 A quelle(s) procédure(s) administrative(s) d'autorisation le projet a-t-il été ou sera-t-il soumis ?

La décision de l'autorité environnementale devra être jointe au(x) dossier(s) d'autorisation(s).

Le projet sera soumis à une procédure de permis de construire.

4.5 Dimensions et caractéristiques du projet et superficie globale de l'opération - préciser les unités de mesure utilisées

Grandeurs caractéristiques	Valeur(s)
Surface de la parcelle	45820 m ²
Surface totale des ombrières	10735 m ²
Hauteur des ombrières min et max	3.5 m et 9 m
Surface construite du local	16 m ²
Hauteur du local	3 m
Puissance installée	environ 2.15 MWc

4.6 Localisation du projet

Adresse et commune(s) d'implantation

Le projet d'ombrières sur le parking de la société Q.R.O située à Saint Quentin Fallavier est situé sur la parcelle cadastrale CB 318.

Les ombrières seront implantées sur des places de parking situées sur une partie de la parcelle sus-nommée.

Coordonnées géographiques¹

Long. 0 5° 0 6' 2 1" 62 Lat. 4 5° 3 9' 3 8" 06

Pour les catégories 5° a), 6° a), b) et c), 7° a), 9° a), 10°, 11° a) et b), 22°, 32°, 34°, 38° ; 43° a) et b) de l'annexe à l'article R. 122-2 du code de l'environnement :

Point de départ :

Long. ___ ° ___ ' ___ " Lat. ___ ° ___ ' ___ "

Point d'arrivée :

Long. ___ ° ___ ' ___ " Lat. ___ ° ___ ' ___ "

Communes traversées :

Saint Quentin Fallavier

Joignez à votre demande les annexes n° 2 à 6

4.7 S'agit-il d'une modification/extension d'une installation ou d'un ouvrage existant ?

Oui

Non

4.7.1 Si oui, cette installation ou cet ouvrage a-t-il fait l'objet d'une évaluation environnementale ?

Oui

Non

4.7.2 Si oui, décrivez sommairement les différentes composantes de votre projet et indiquez à quelle date il a été autorisé ?

¹ Pour l'outre-mer, voir notice explicative

5. Sensibilité environnementale de la zone d'implantation envisagée

Afin de réunir les informations nécessaires pour remplir le tableau ci-dessous, vous pouvez vous rapprocher des services instructeurs, et vous référer notamment à l'outil de cartographie interactive CARMEN, disponible sur le site de chaque direction régionale.

Le site Internet du ministère de l'environnement vous propose un regroupement de ces données environnementales par région, à l'adresse suivante : <http://www.developpement-durable.gouv.fr/-Les-donnees-environnementales-.html>.

Cette plateforme vous indiquera la définition de chacune des zones citées dans le formulaire.

Vous pouvez également retrouver la cartographie d'une partie de ces informations sur le site de l'inventaire national du patrimoine naturel (<http://inpn.mnhn.fr/zone/sinp/espaces/viewer/>).

Le projet se situe-t-il :	Oui	Non	Lequel/Laquelle ?
Dans une zone naturelle d'intérêt écologique, faunistique et floristique de type I ou II (ZNIEFF) ?	<input type="checkbox"/>	<input checked="" type="checkbox"/>	
En zone de montagne ?	<input type="checkbox"/>	<input checked="" type="checkbox"/>	
Dans une zone couverte par un arrêté de protection de biotope ?	<input type="checkbox"/>	<input checked="" type="checkbox"/>	
Sur le territoire d'une commune littorale ?	<input type="checkbox"/>	<input checked="" type="checkbox"/>	
Dans un parc national, un parc naturel marin, une réserve naturelle (nationale ou régionale), une zone de conservation halieutique ou un parc naturel régional ?	<input type="checkbox"/>	<input checked="" type="checkbox"/>	
Sur un territoire couvert par un plan de prévention du bruit, arrêté ou le cas échéant, en cours d'élaboration ?	<input type="checkbox"/>	<input checked="" type="checkbox"/>	
Dans un bien inscrit au patrimoine mondial ou sa zone tampon, un monument historique ou ses abords ou un site patrimonial remarquable ?	<input type="checkbox"/>	<input checked="" type="checkbox"/>	

Dans une zone humide ayant fait l'objet d'une délimitation ?	<input type="checkbox"/>	<input checked="" type="checkbox"/>	
Dans une commune couverte par un plan de prévention des risques naturels prévisibles (PPRN) ou par un plan de prévention des risques technologiques (PPRT) ? si oui, est-il prescrit ou approuvé ?	<input type="checkbox"/>	<input checked="" type="checkbox"/>	
Dans un site ou sur des sols pollués ?	<input type="checkbox"/>	<input checked="" type="checkbox"/>	
Dans une zone de répartition des eaux ?	<input type="checkbox"/>	<input checked="" type="checkbox"/>	
Dans un périmètre de protection rapprochée d'un captage d'eau destiné à la consommation humaine ou d'eau minérale naturelle ?	<input type="checkbox"/>	<input checked="" type="checkbox"/>	
Dans un site inscrit ?	<input type="checkbox"/>	<input checked="" type="checkbox"/>	
Le projet se situe-t-il, dans ou à proximité :	Oui	Non	Lequel et à quelle distance ?
D'un site Natura 2000 ?	<input type="checkbox"/>	<input checked="" type="checkbox"/>	
D'un site classé ?	<input type="checkbox"/>	<input checked="" type="checkbox"/>	

6. Caractéristiques de l'impact potentiel du projet sur l'environnement et la santé humaine au vu des informations disponibles

6.1 Le projet envisagé est-il susceptible d'avoir les incidences notables suivantes ?

Veillez compléter le tableau suivant :

Incidences potentielles		Oui	Non	De quelle nature ? De quelle importance ? <i>Appréciez sommairement l'impact potentiel</i>
Ressources	Engendre-t-il des prélèvements d'eau ? Si oui, dans quel milieu ?	<input type="checkbox"/>	<input checked="" type="checkbox"/>	
	Impliquera-t-il des drainages / ou des modifications prévisibles des masses d'eau souterraines ?	<input type="checkbox"/>	<input checked="" type="checkbox"/>	
	Est-il excédentaire en matériaux ?	<input type="checkbox"/>	<input checked="" type="checkbox"/>	
	Est-il déficitaire en matériaux ? Si oui, utilise-t-il les ressources naturelles du sol ou du sous-sol ?	<input type="checkbox"/>	<input checked="" type="checkbox"/>	
Milieu naturel	Est-il susceptible d'entraîner des perturbations, des dégradations, des destructions de la biodiversité existante : faune, flore, habitats, continuités écologiques ?	<input type="checkbox"/>	<input checked="" type="checkbox"/>	
	Si le projet est situé dans ou à proximité d'un site Natura 2000, est-il susceptible d'avoir un impact sur un habitat / une espèce inscrit(e) au Formulaire Standard de Données du site ?	<input type="checkbox"/>	<input checked="" type="checkbox"/>	

	Est-il susceptible d'avoir des incidences sur les autres zones à sensibilité particulière énumérées au 5.2 du présent formulaire ?	<input type="checkbox"/>	<input checked="" type="checkbox"/>	
	Engendre-t-il la consommation d'espaces naturels, agricoles, forestiers, maritimes ?	<input type="checkbox"/>	<input checked="" type="checkbox"/>	
Risques	Est-il concerné par des risques technologiques ?	<input type="checkbox"/>	<input checked="" type="checkbox"/>	
	Est-il concerné par des risques naturels ?	<input type="checkbox"/>	<input checked="" type="checkbox"/>	
	Engendre-t-il des risques sanitaires ? Est-il concerné par des risques sanitaires ?	<input type="checkbox"/> <input type="checkbox"/>	<input checked="" type="checkbox"/> <input checked="" type="checkbox"/>	
Nuisances	Engendre-t-il des déplacements/des trafics	<input checked="" type="checkbox"/>	<input type="checkbox"/>	Uniquement en phase chantier pour l'acheminement des matériels et du poste de livraison. En phase d'exploitation, très peu d'interventions sont à prévoir, d'où un impact négligeable.
	Est-il source de bruit ? Est-il concerné par des nuisances sonores ?	<input checked="" type="checkbox"/> <input type="checkbox"/>	<input type="checkbox"/> <input checked="" type="checkbox"/>	Bruit uniquement en phase de chantier pendant la journée, avec l'acheminement des matériels par camions et la manipulation des structures métalliques.

	<p>Engendre-t-il des odeurs ?</p> <p>Est-il concerné par des nuisances olfactives ?</p>	<input type="checkbox"/>	<input checked="" type="checkbox"/>	
	<p>Engendre-t-il des vibrations ?</p> <p>Est-il concerné par des vibrations ?</p>	<input type="checkbox"/>	<input checked="" type="checkbox"/>	
	<p>Engendre-t-il des émissions lumineuses ?</p> <p>Est-il concerné par des émissions lumineuses ?</p>	<input type="checkbox"/>	<input checked="" type="checkbox"/>	
Emissions	<p>Engendre-t-il des rejets dans l'air ?</p>	<input type="checkbox"/>	<input checked="" type="checkbox"/>	
	<p>Engendre-t-il des rejets liquides ?</p> <p>Si oui, dans quel milieu ?</p>	<input type="checkbox"/>	<input checked="" type="checkbox"/>	
	<p>Engendre-t-il des effluents ?</p>	<input type="checkbox"/>	<input checked="" type="checkbox"/>	
	<p>Engendre-t-il la production de déchets non dangereux, inertes, dangereux ?</p>	<input checked="" type="checkbox"/>	<input type="checkbox"/>	<p>Uniquement en phase chantier, où les déchets sont acheminés vers des filières de traitement spécifiques.</p> <p>Pas de déchet pendant la phase d'exploitation.</p>

Patrimoine / Cadre de vie / Population	Est-il susceptible de porter atteinte au patrimoine architectural, culturel, archéologique et paysager ?	<input type="checkbox"/>	<input checked="" type="checkbox"/>	
	Engendre-t-il des modifications sur les activités humaines (agriculture, sylviculture, urbanisme, aménagements), notamment l'usage du sol?	<input checked="" type="checkbox"/>	<input type="checkbox"/>	L'installation d'ombrières photovoltaïques protégera les véhicules des usagers du soleil et des intempéries. La production d'énergie 100% renouvelable permettra d'injecter sur le réseau électrique une énergie produite localement et sans émissions de gaz. Impact favorable.

6.2 Les incidences du projet identifiées au 6.1 sont-elles susceptibles d'être cumulées avec d'autres projets existants ou approuvés ?

Oui Non Si oui, décrivez lesquelles :

6.3 Les incidences du projet identifiées au 6.1 sont-elles susceptibles d'avoir des effets de nature transfrontière ?

Oui Non Si oui, décrivez lesquels :

6.4 Description, le cas échéant, des mesures et des caractéristiques du projet destinées à éviter ou réduire les effets négatifs notables du projet sur l'environnement ou la santé humaine (pour plus de précision, il vous est possible de joindre une annexe traitant de ces éléments) :

7. Auto-évaluation (facultatif)

Au regard du formulaire rempli, estimez-vous qu'il est nécessaire que votre projet fasse l'objet d'une évaluation environnementale ou qu'il devrait en être dispensé ? Expliquez pourquoi.

Le projet d'ombrières photovoltaïques s'ajoute à un projet de construction d'un espace de stationnement principalement pour poids lourds.

Aucun impact sur la biodiversité n'est à prévoir.

Nous pensons que ce projet devrait être dispensé d'évaluation environnementale.

8. Annexes

8.1 Annexes obligatoires

Objet		
1	Document CERFA n°14734 intitulé « informations nominatives relatives au maître d'ouvrage ou pétitionnaire » - non publié ;	<input checked="" type="checkbox"/>
2	Un plan de situation au 1/25 000 ou, à défaut, à une échelle comprise entre 1/16 000 et 1/64 000 (il peut s'agir d'extraits cartographiques du document d'urbanisme s'il existe) ;	<input checked="" type="checkbox"/>
3	Au minimum, 2 photographies datées de la zone d'implantation, avec une localisation cartographique des prises de vue, l'une devant permettre de situer le projet dans l'environnement proche et l'autre de le situer dans le paysage lointain ;	<input checked="" type="checkbox"/>
4	Un plan du projet <u>ou</u> , pour les travaux, ouvrages ou aménagements visés aux catégories 5° a), 6° b) et c), 7°, 9°, 10°, 11°, 12°, 13°, 22°, 32, 38° ; 43° a) et b) de l'annexe à l'article R. 122-2 du code de l'environnement un projet de tracé ou une enveloppe de tracé ;	<input checked="" type="checkbox"/>
5	Sauf pour les travaux, ouvrages ou aménagements visés aux 5° a), 6° b) et c), 7°, 9°, 10°, 11°, 12°, 13°, 22°, 32, 38° ; 43° a) et b) de l'annexe à l'article R. 122-2 du code de l'environnement : plan des abords du projet (100 mètres au minimum) pouvant prendre la forme de photos aériennes datées et complétées si nécessaire selon les évolutions récentes, à une échelle comprise entre 1/2 000 et 1/5 000. Ce plan devra préciser l'affectation des constructions et terrains avoisinants ainsi que les canaux, plans d'eau et cours d'eau ;	<input checked="" type="checkbox"/>
6	Si le projet est situé dans un site Natura 2000, un plan de situation détaillé du projet par rapport à ce site. Dans les autres cas, une carte permettant de localiser le projet par rapport aux sites Natura 2000 sur lesquels le projet est susceptible d'avoir des effets.	<input type="checkbox"/>

8.2 Autres annexes volontairement transmises par le maître d'ouvrage ou pétitionnaire

Veillez compléter le tableau ci-joint en indiquant les annexes jointes au présent formulaire d'évaluation, ainsi que les parties auxquelles elles se rattachent

Objet

9. Engagement et signature

Je certifie sur l'honneur l'exactitude des renseignements ci-dessus



Fait à Avignon

le, 30.06.2007

Signature



QUADRAN SAS - Agence Sud-Est
Technopôle Agroparc - 324, rue Jean Dausset
BP 41587 - 84140 AVIGNON
Tél. : 04 90 16 93 15
SIRET : 434 836 276 00239
www.quadran.fr

Insérez votre signature en cliquant sur le cadre ci-dessus



Liberté • Égalité • Fraternité
RÉPUBLIQUE FRANÇAISE

Ministère chargé
de
l'environnement

Annexe n°1 à la demande d'examen au cas par cas préalable à la réalisation d'une étude d'impact

Informations nominatives relatives au maître d'ouvrage ou pétitionnaire À JOINDRE AU FORMULAIRE CERFA N° 14734

**NOTA : CETTE ANNEXE DOIT FAIRE L'OBJET D'UN DOCUMENT NUMÉRISÉ PARTICULIER
LORSQUE LA DEMANDE D'EXAMEN AU CAS PAR CAS EST ADRESSÉE À L'AUTORITÉ ENVIRONNEMENTALE
PAR VOIE ÉLECTRONIQUE**

Personne physique

Adresse

Numéro

Extension

Nom de la voie

Code Postal

Localité

Pays

Tél

Fax

Courriel

@

Personne morale

Adresse du siège social

Numéro

Extensio
n

Nom de la voie

Domaine de Patau

Chemin de Maussac-Patau

Code postal

3 4 4 2 0

Localité

Villeuneuve-les-Béziers

Pays

France

Tél

467266128

Fax

467013297

Courriel

contact@quadran.fr

Personne habilitée à fournir des renseignements sur la présente demande

Nom

BARQUERO

Prénom

Martial

Qualité

Chef de projets

Tél

490164453

Fax

Courriel

m.barquero@quadran.fr

En cas de co-maîtrise d'ouvrage, listez au verso l'ensemble des maîtres d'ouvrage.

Co-maîtrise d'ouvrage

--

--

--

--

--

--

--

--

Q.R.O - Saint Quentin Fallavier

Demande d'examen de cas par cas préalable à la réalisation éventuelle d'une évaluation environnementale

Projet d'Ombrières Photovoltaïques sur le parking de la société Q.R.O à Saint Quentin Fallavier (Isère - 38)



juillet 2017

Ce dossier complète le document cerfa **N° 14734*03 et son annexe 1** de la demande d'examen au cas par cas préalable à la réalisation éventuelle d'une évaluation environnementale.

Les pièces du dossier d'annexe sont les suivantes :

- 1 Un plan de situation au 1/25 000 ou, à défaut, à une échelle comprise entre 1/16 000 et 1/64 000 (Il peut s'agir d'extraits cartographiques du document d'urbanisme s'il existe) ;
- 2 Au minimum, 2 photographies datées de la zone d'implantation, avec une localisation cartographique des prises de vue, l'une devant permettre de situer le projet dans l'environnement proche et l'autre de le situer dans le paysage lointain ;
- 3 Un plan du projet ou, pour les travaux, ouvrages ou aménagements visés aux catégories 5° a), 6° b) et c), 7°, 9°, 10°, 11°, 12°, 13°, 22°, 32, 38° ; 43° a) et b) de l'annexe à l'article R. 122-2 du code de l'environnement un projet de tracé ou une enveloppe de tracé ;
- 4 Sauf pour les travaux, ouvrages ou aménagements visés aux 5° a), 6° b) et c), 7°, 9°, 10°, 11°, 12°, 13°, 22°, 32, 38° ; 43° a) et b) de l'annexe à l'article R. 122-2 du code de l'environnement : plan des abords du projet (100 mètres au minimum) pouvant prendre la forme de photos aériennes datées et complétées si nécessaire selon les évolutions récentes, à une échelle comprise entre 1/2 000 et 1/5 000. Ce plan devra préciser l'affectation des constructions et terrains avoisinants ainsi que les canaux, plans d'eau et cours d'eau ;

SOMMAIRE

I.	PLAN DE SITUATION	5
II.	PHOTOGRAPHIES DE LA ZONE DU PROJET	6
III.	PLAN DU PROJET	8
IV.	PLAN DES ABORDS DU PROJET	9

I. PLAN DE SITUATION

Seule la **parcelle cadastrale CB 318** est concernée par le projet d'ombrières sur le parking de la société Q.R.O située sur la commune de Saint Quentin Fallavier (Isère - 38).

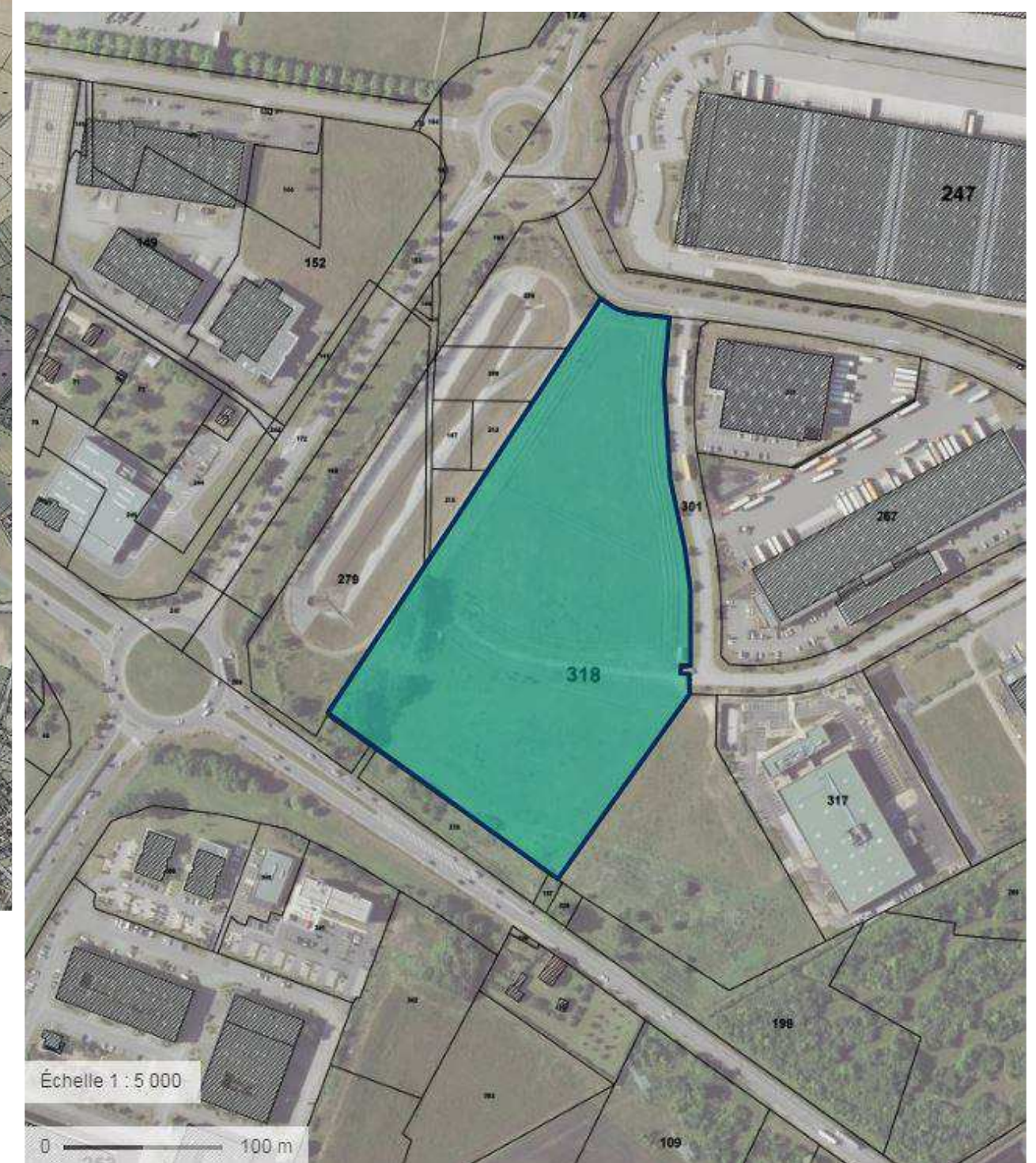
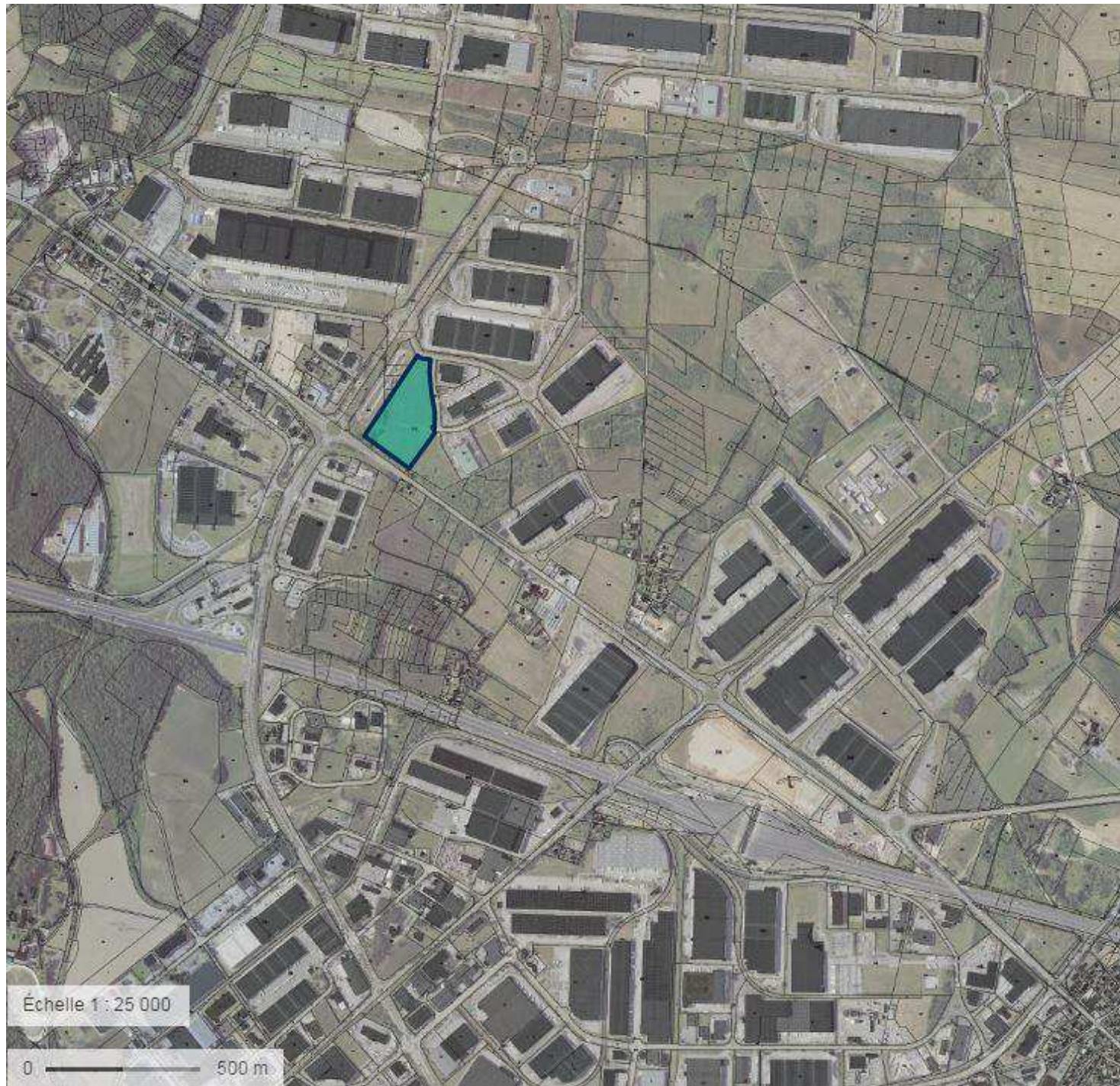

II. PHOTOGRAPHIES DE LA ZONE DU PROJET

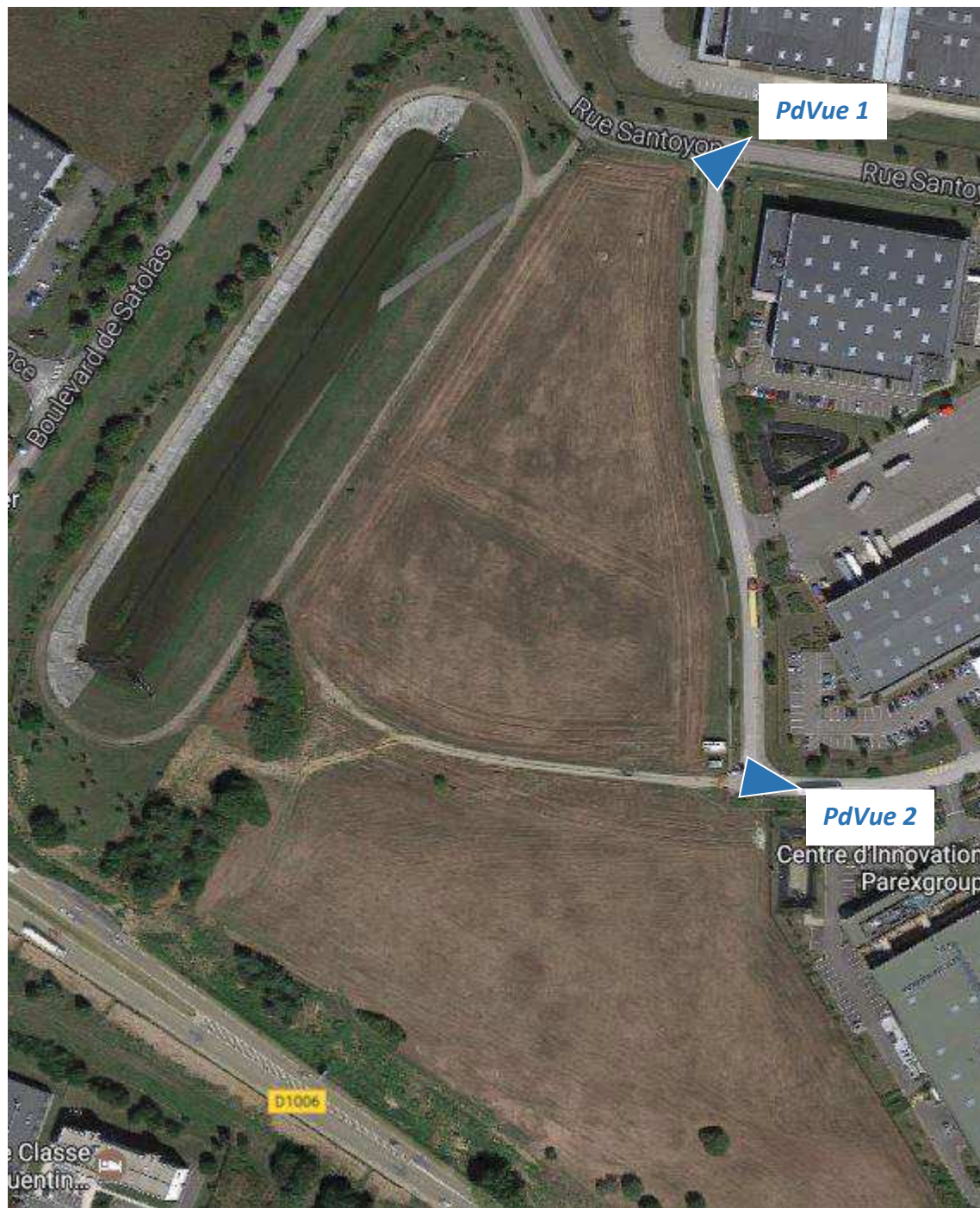

PdVue 1

Photographie prise le : 01.2009

Orientation :
Sud - Ouest

Coordonnées :
Latitude 45° 39' 43.37'' N
Longitude 5° 06' 25.30'' E



PdVue 2

Photographie prise le : 01.2009

Orientation :
Ouest

Coordonnées :
Latitude 45° 39' 36.54'' N
Longitude 5° 06' 25.72'' E



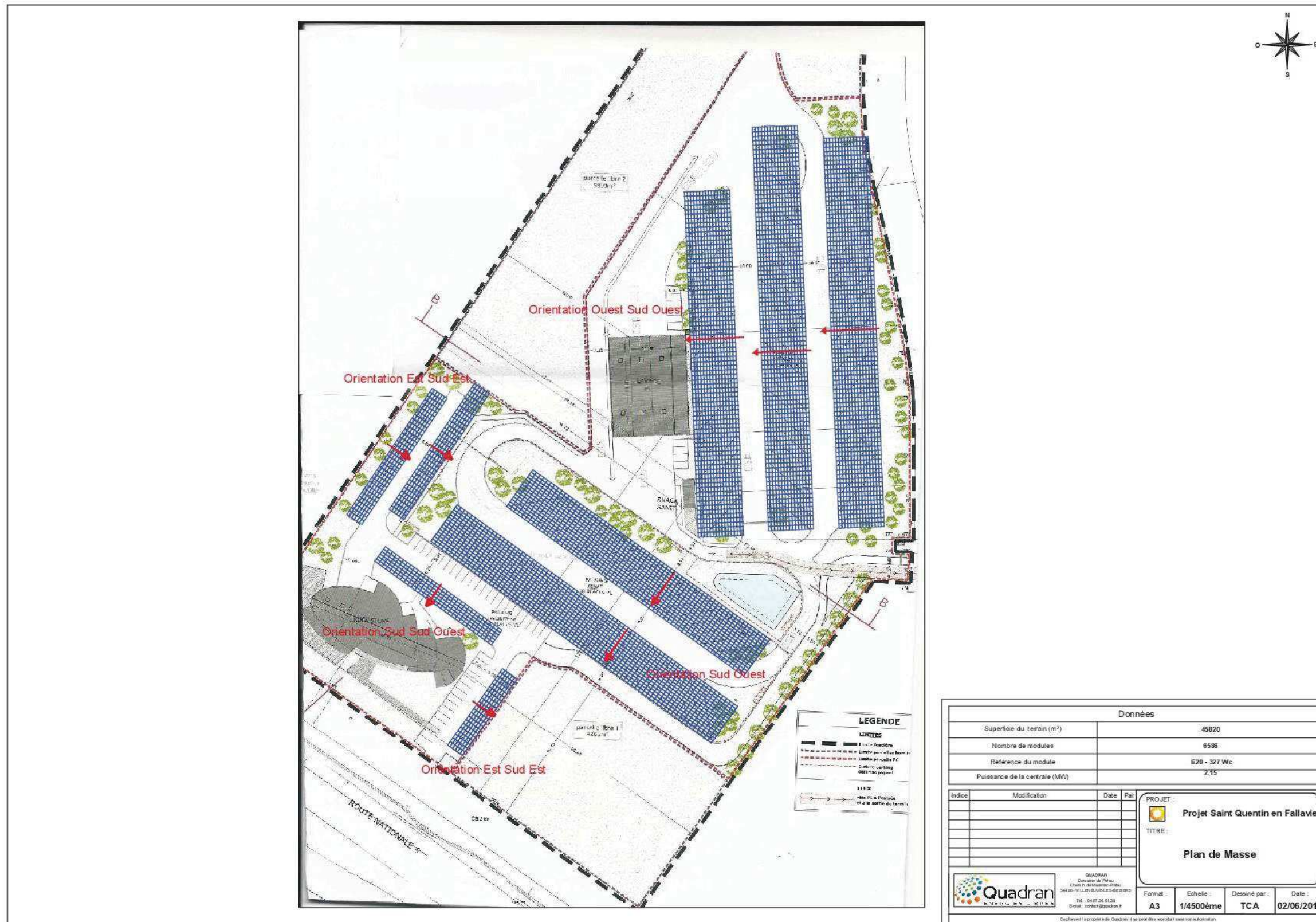

III. PLAN DU PROJET



Données	
Superficie du terrain (m ²)	45820
Nombre de modules	6586
Référence du module	E20 - 327 Wc
Puissance de la centrale (MW)	2,15

Index	Modification	Date	Par

PROJET :  Projet Saint Quentin en Fallavier	
TITRE : Plan de Masse	

 QUADRAN Concepteur de l'ouvrage 34420 - VILLERBLANQUES-REZIMES Tél. : 04 87 26 61 26 Email : contact@quadran.fr	Format : A3	Echelle : 1/4500ème	Dessiné par : TCA	Date : 02/06/2017
---	-----------------------	-------------------------------	-----------------------------	-----------------------------

IV. PLAN DES ABORDS DU PROJET

Le projet d'installation d'ombrières sur places de stationnement se situe, selon le sens de la définition du zonage territorial de la DREAL Auvergne Rhône-Alpes :

- dans une zone d'unité urbaine
- A proximité immédiate d'une carrière active

Les bâtiments et constructions avoisinantes sont de nature commerciale et industrielle.

