

AMENAGEMENT HYDRO-MORPHOLOGIQUE ET ECOLOGIQUE DU BARATON A SEPTÈME (LOT 4)

Dossier d'Avant-Projet (AVP)

Localisation du secteur d'étude

Echelle 1/25 000

réf / 16.085-AVP-B01

CONTROLE : N. Debiais	FORMAT : 470 x 297
RELEVÉ	DESSINE
N. Debiais / nov. 16	M. Gallo / février 17
T. Cornut / nov. 16	
	MODIFIE

Localisation des sites :

source : cartes IGN 1/25 000, "Série bleue", n°3033 E "Vienne" et n°3032 E "Vénissieux"



Annexe n° 3 : Images du site des travaux envisagés sur le Baraton à Septème

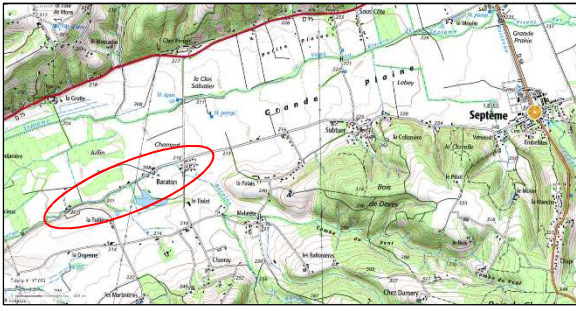

Localisation générale du site des travaux

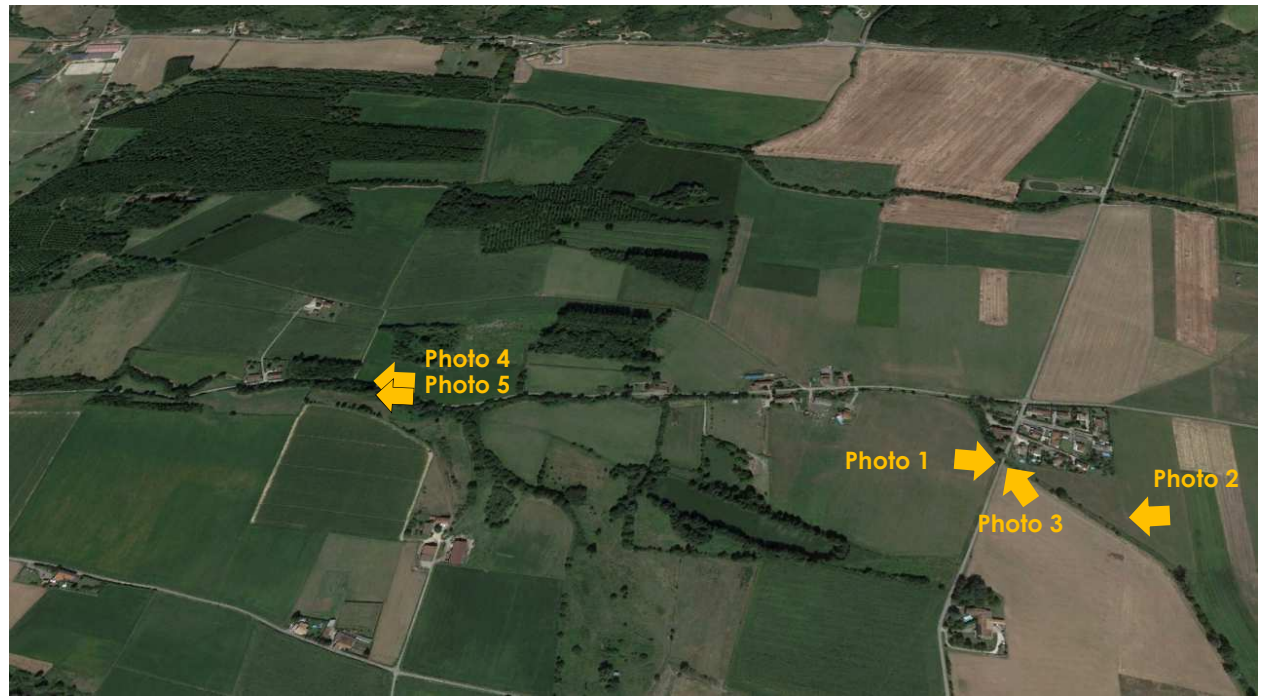

Vue générale du site objet du projet

Date image satellite 22/08/2016 (source Google earth)



Photo n°1- Vue paysagère du Baraton (secteur amont) sur le site objet du Projet

Date photo : novembre 2008 (source Google earth)



Photo n°2 (image de gauche) et photo n°3 (image de droite)- Vue du Baraton à l'amont du site objet du Projet

Date photo : 9/11/2016 (BIOTEC)

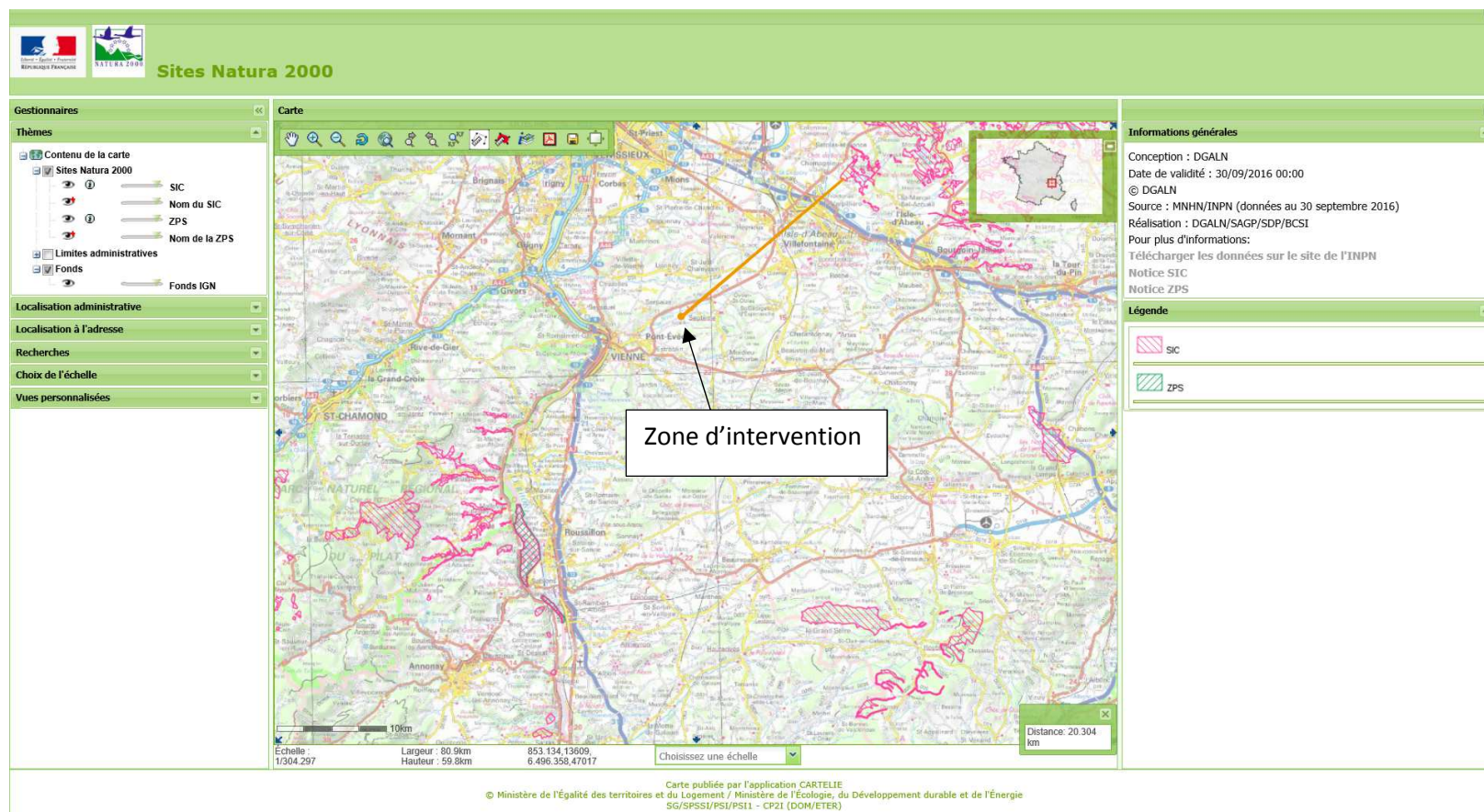

Photo n°4 (image de gauche) et photo n°5 (image de droite)- Vue du Baraton à l'aval du site objet du Projet

Date photo : 9/11/2016 (BIOTEC)

Annexe n°6 : Localisation du site des travaux envisagés sur le Baraton à Septème vis-à-vis des sites Natura 2000

(extrait : <http://cartelie.application.developpement-durable.gouv.fr/cartelie/voir.do?carte=Natura2000&service=DGALN>)



Les sites Natura 2000 aux environs du projet sont éloignés de plus de 20 km à vol d'oiseau du site des travaux (Ligne orange=20.3 km)

Il n'y aura aucune incidence des travaux sur ces sites