

COMMUNE DE VALJOUFFREY

Hameau La Chalp - Secteur Les Ségoins

Extrait de la carte IGN

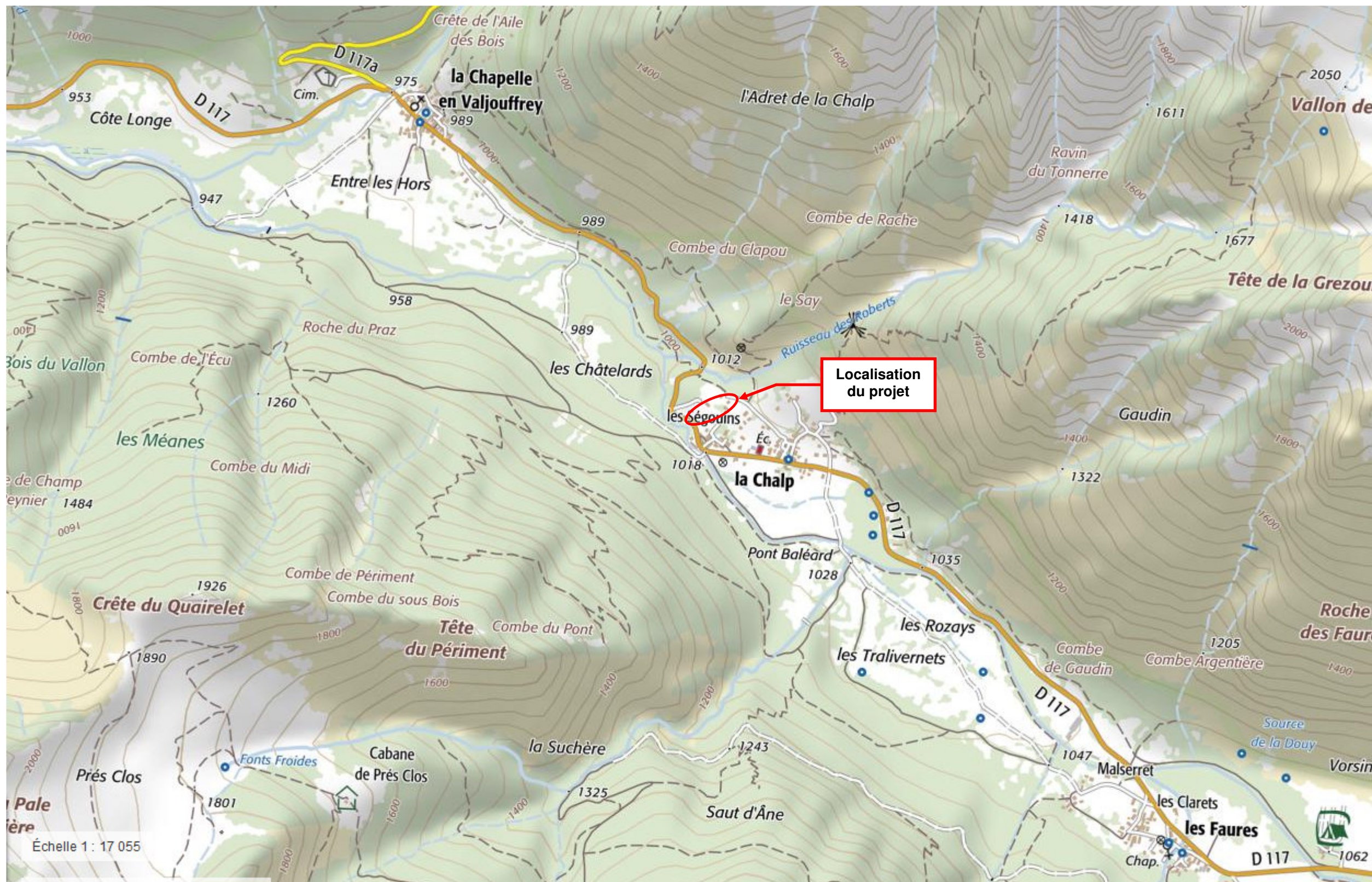

Vue aérienne des terrains

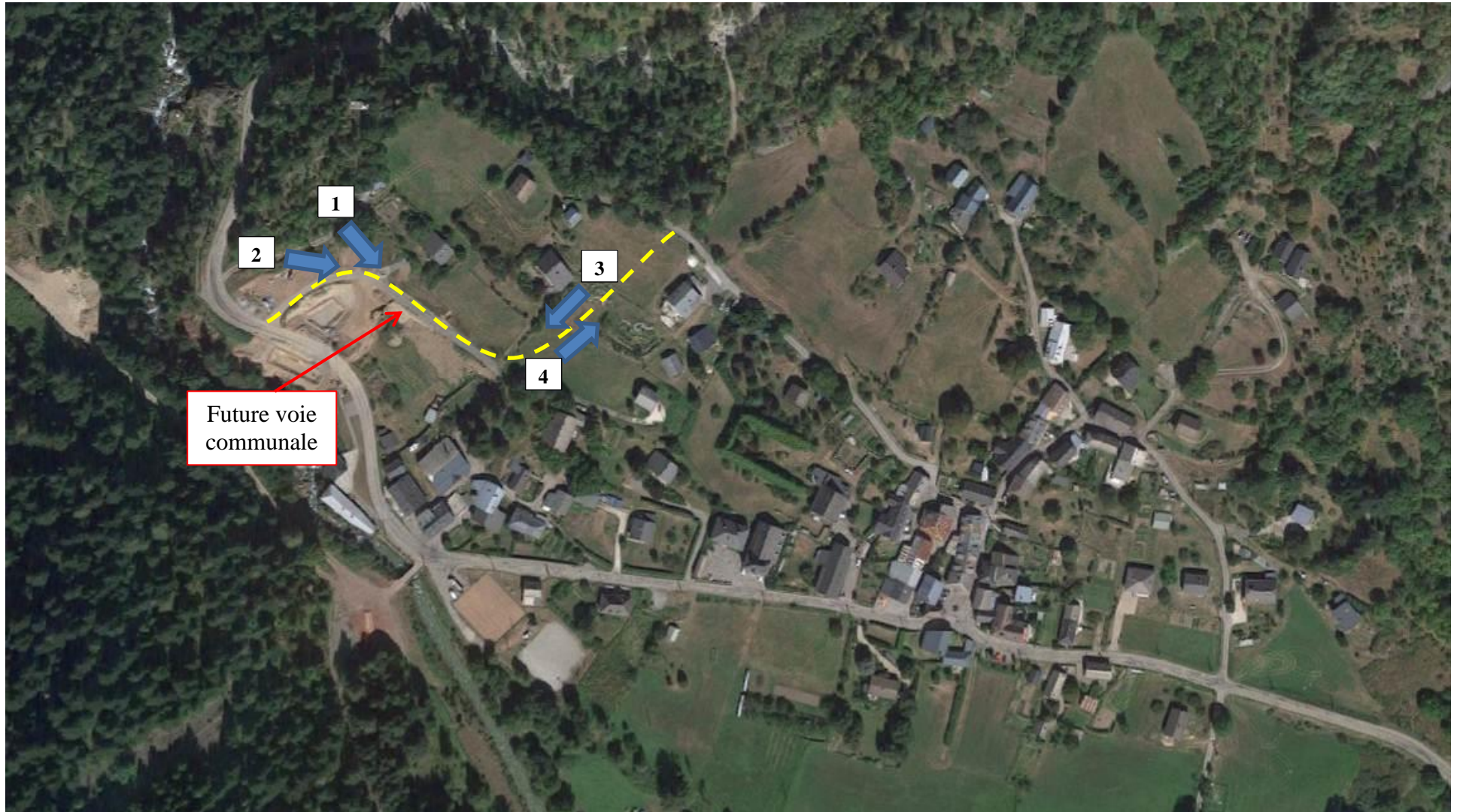

Source : vue aérienne Google Maps

Première partie de la voie déjà créée

Photo n° 1



Prise de vue : juillet 2017

Photo n° 2



Prise de vue : juillet 2017

Terrains de la partie de la voie à créer

Photo n° 3



Prise de vue : juillet 2017

Photo n° 4



Prise de vue : juillet 2017

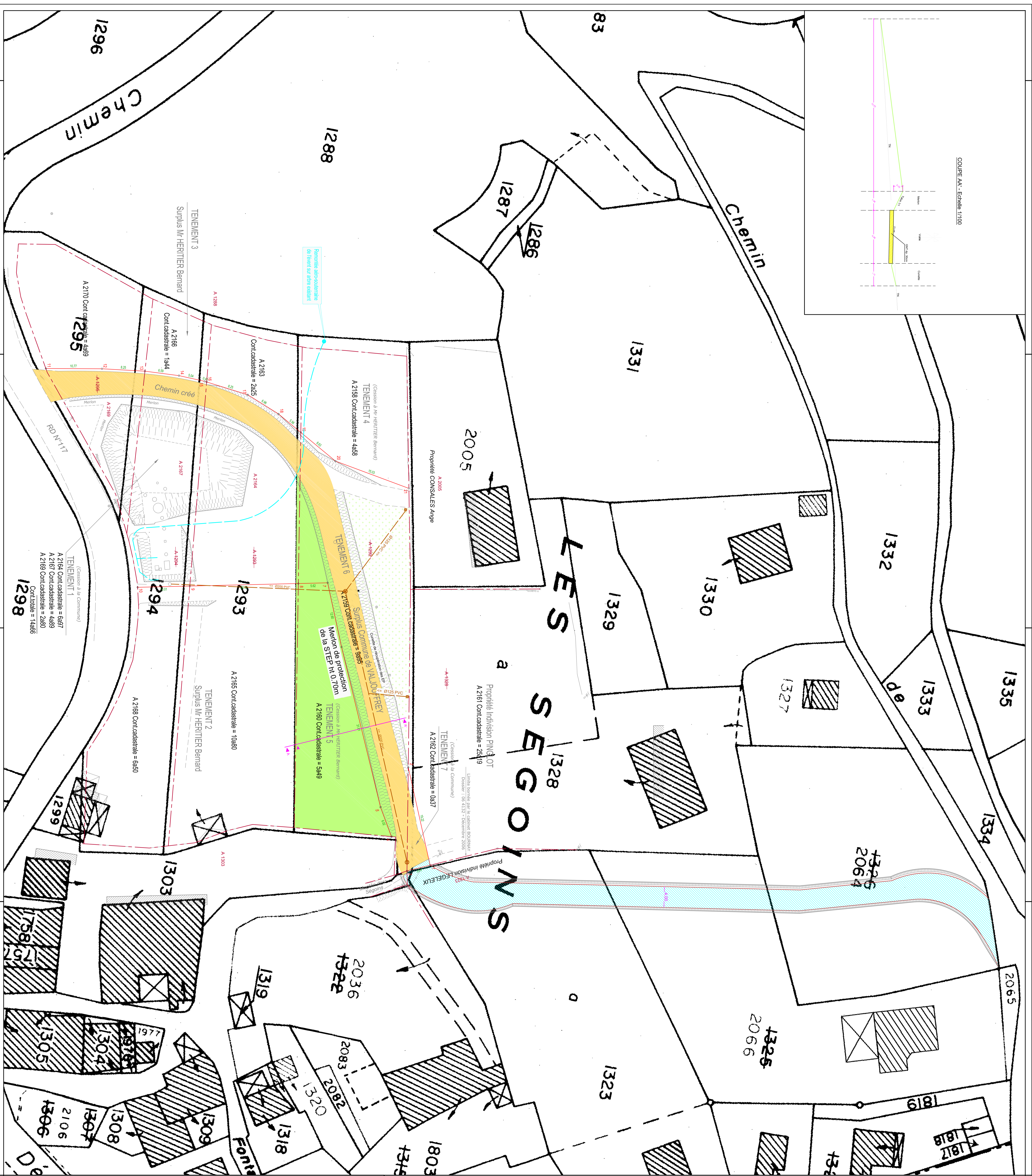
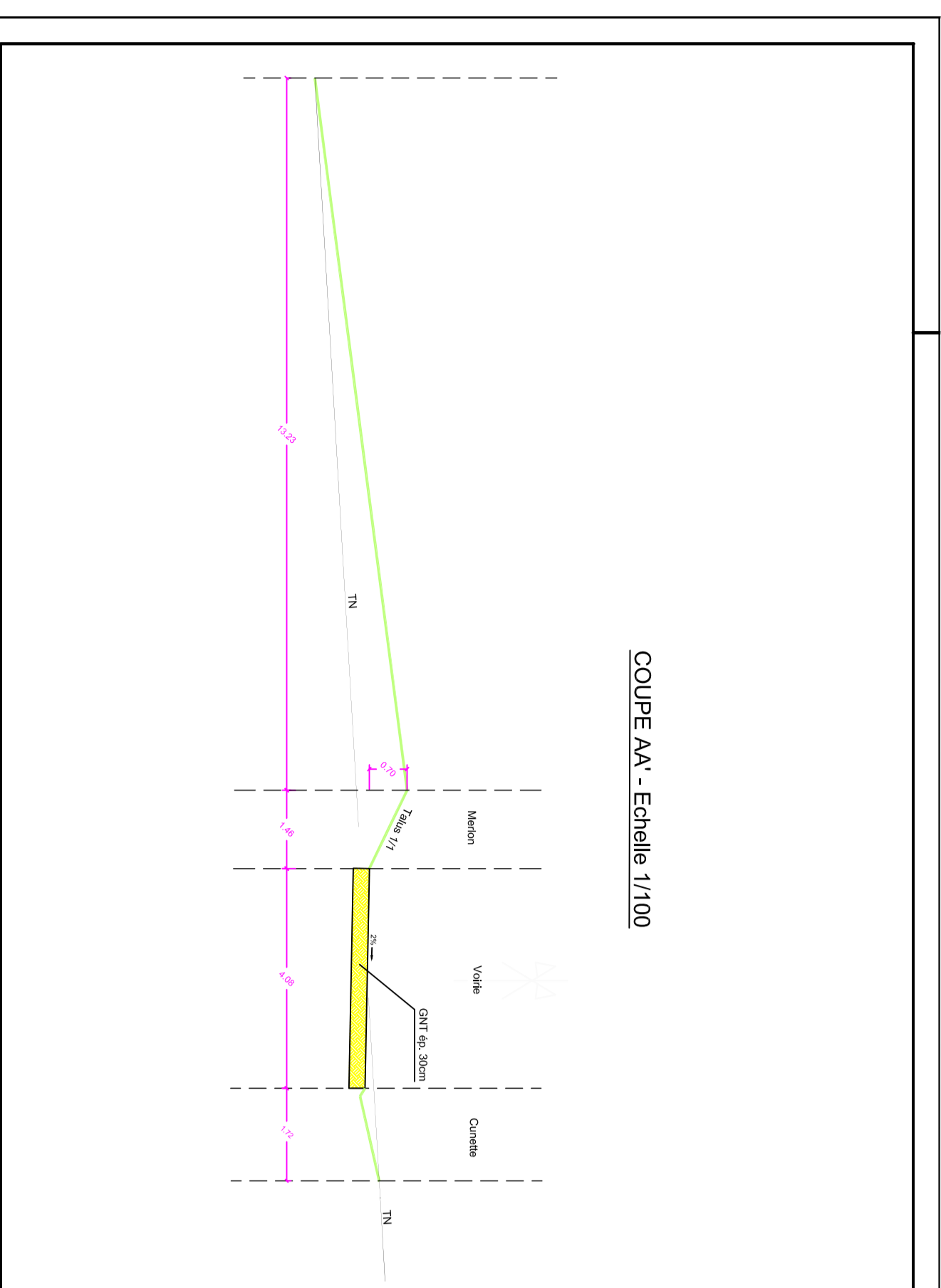

Légende aménagements

- Emplacement voirie créée
 - Emplacement voirie projetée
 - Aménagements paysagers
 - Prairie fleurie sur meillon
 - Haut de talus
 - Bas de talus
- Légende réseaux**
- Tuyau d'évent
 - Eaux usées
 - Regard Ø 1000 étanche

Commune de Vallouffrey

La Chaip

38740 Vallouffrey

Réalisation d'une voie de desserte pour la STEP
Hameau de La Chaip

Plan des Aménagements

DUP

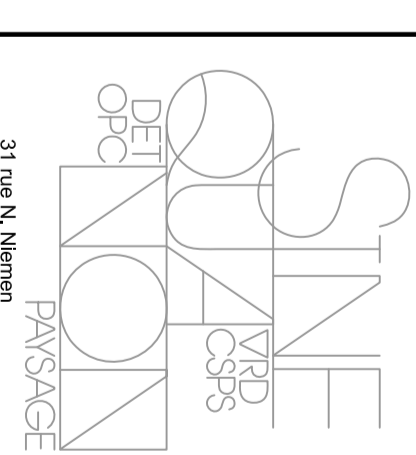

31 rue N. Arnaud
13090 Vallouffrey
04 91 35 11 35
commune@vallouffrey.fr

ÉCHELLE: 250°

DATE DE RÉVISION	DESCRIPTION	ÉLABORÉ PAR
13/02/2018	ÉMISSION EN CONSULTATION	ESL