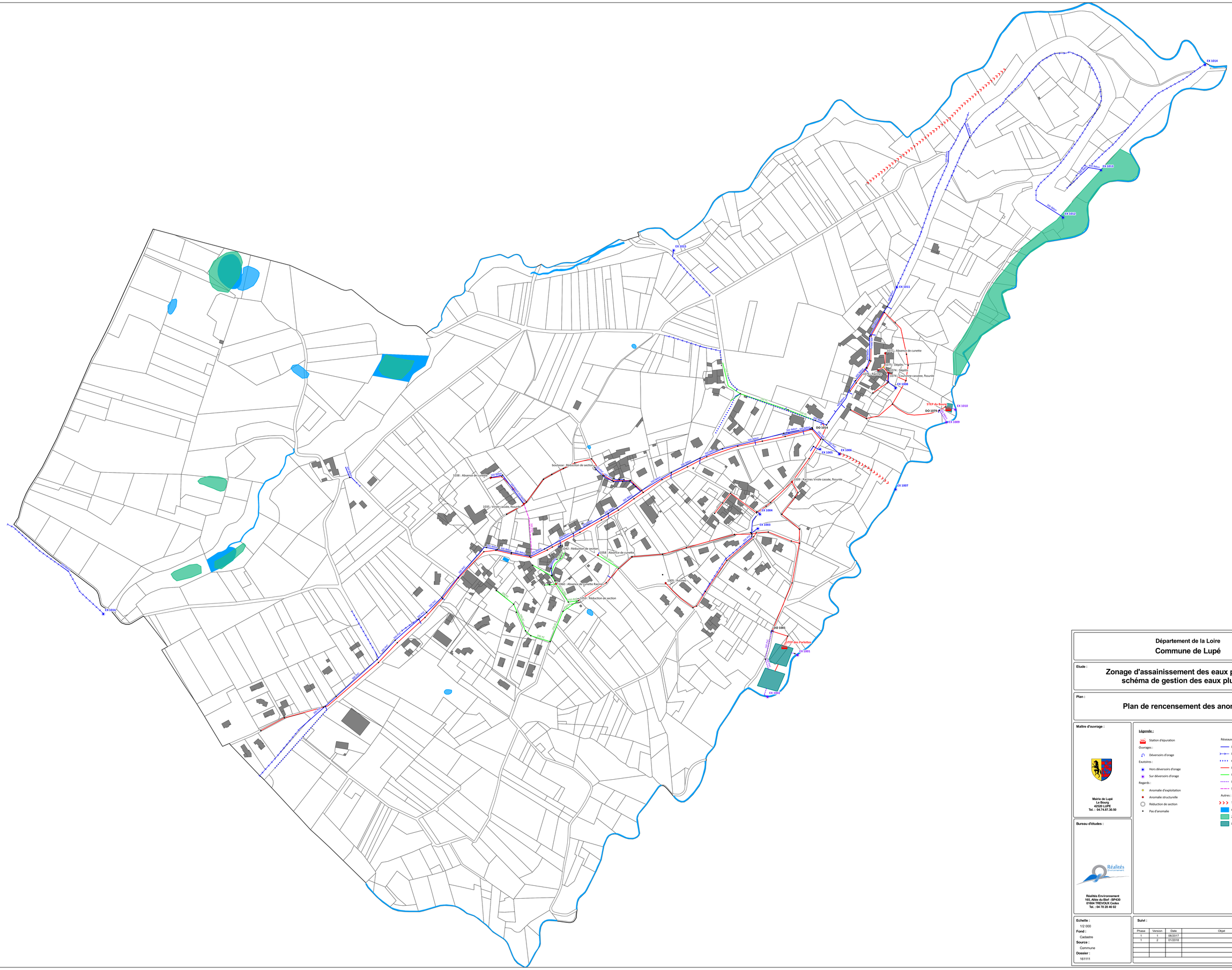

Département de la Loire

Commune de Lupé

Etude :

Zonage d'assainissement des eaux pluviales et schéma de gestion des eaux pluviales

Plan :

Plan de rencensement des anomalies

Maitre d'ouvrage :

Mairie de Lupé
Le Bourg
42520 LUPE
Tel : : 04.74.87.38.50

Bureau d'études :

Réalités Environnement
165, Allée du Bief - BP430
01604 TREVOUX Cedex
Tel. : 04 78 28 46 02

Légende :

Station d'épuration

Ouvrages :

- Déversoirs d'orage

Exutoires :

- Hors déversoirs d'orage
- Sur déversoirs d'orage

Regards :

- Anomalie d'exploitation
- Anomalie structurelle
- Réduction de section
- Pas d'anomalie

Réseaux :

- Eaux pluviales
- Fossé
- Caniveau
- Eaux usées - Gravitaire
- Unitaire - Gravitaire
- Rejet de déversoir d'orage
- Supposé (tracé à confirmer)

Autres :

- Talwegs
- Cours d'eau et plans d'eau
- Zones humides
- Lagunes

Echelle :
1/2 000

Fond :
Cadastre

Source :
Commune

Dossier :
161111

Suivi :

Phase	Version	Date	Objet	Réalisation	Vérification
1	1	06/2017		VIT	FMA
1	2	01/2018		VIT	FMA