

# Demande d'examen au cas par cas préalable à la réalisation d'une étude d'impact

## Article R. 122-3 du code de l'environnement

Ministère chargé  
de l'environnement

*Ce formulaire n'est pas applicable aux installations classées pour la protection  
de l'environnement*

*Ce formulaire complété sera publié sur le site internet de l'autorité administrative de l'Etat  
compétente en matière d'environnement*

**Avant de remplir cette demande, lire attentivement la notice explicative**

### Cadre réservé à l'administration

Date de réception : 22 novembre 2012      Dossier complet le : 22 novembre 2012      N° d'enregistrement : F08212P0218

#### 1. Intitulé du projet

Déficacement en vue de la gestion du risque d'inondation et de la restauration des milieux aquatiques du Redus.

#### 2. Identification du maître d'ouvrage ou du pétitionnaire

##### 2.1 Personne physique

Nom \_\_\_\_\_ Prénom \_\_\_\_\_

##### 2.2 Personne morale

Dénomination ou raison sociale Mairie de Siez

Nom, prénom et qualité de la personne habilitée à représenter la personne morale Jean-Louis Grand, Maire

RCS / SIRET 217 302 850 000 11      Forme juridique Collectivité locale (commune)

#### Joignez à votre demande l'annexe obligatoire n°1

#### 3. Rubrique(s) applicable(s) du tableau des seuils et critères annexé à l'article R. 122-2 du code de l'environnement et dimensionnement correspondant du projet

N° de rubrique et sous rubrique	Caractéristiques du projet au regard des seuils et critères de la rubrique
51- Déficement soumis à autorisation.	a) Déficement soumis à autorisation au titre de l'article L 311-2 du code forestier et portant sur une superficie totale, même fragmentée, inférieure à 25 hectares.
Projet soumis à la procédure de cas par cas	

#### 4. Caractéristiques générales du projet

Doivent être annexées au présent formulaire les pièces énoncées à la rubrique 8.1

##### 4.1 Nature du projet

Déficement d'une superficie morcelée de 1,8 ha en vue de restaurer et d'aménager le cours d'eau du Redus dans sa partie aval : de l'aval (230m) du pont de la route départementale 1090 à la confluence du Redus avec l'Isère.

## 4.2 Objectifs du projet

- Gérer le risque d'inondation en protégeant les personnes et les biens exposés vis à vis d'une crue centennale.
  - Restaurer la continuité écologique et améliorer la qualité des milieux aquatiques par diversification des habitats et amélioration de l'espace de mobilité.
- Ces 2 objectifs sont gérés conjointement dans le cadre d'un projet global ayant analysé la problématique du Reclus aval dans son ensemble.

## 4.3 Décrivez sommairement le projet

### 4.3.1 dans sa phase de réalisation

Le défillement s'effectuera pendant la période la plus propice, afin de minimiser l'impact sur les milieux durant la phase travaux. Le défillement est nécessaire afin de préparer le terrain pour réaliser les travaux :

- à l'amont de la RD 119 pour les aménagements de gestion du risque et des aménagements piscicole
- à l'aval de la RD 119 pour améliorer l'espace de mobilité du cours d'eau.

### 4.3.2 dans sa phase d'exploitation

À l'issue des travaux, l'ancienne porte boisée défilée deviendra une prairie submersible lors des crues importantes. La bande de biseau défilée à l'aval de la RD 119 (le long du Reclus) sera rendue au lit mineur du cours d'eau afin d'en améliorer l'espace de mobilité.



**4.4.1 A quelle(s) procédure(s) administrative(s) d'autorisation le projet a-t-il été ou sera-t-il soumis ?**

La décision de l'autorité administrative de l'Etat compétente en matière d'environnement devra être jointe au(x) dossier(s) d'autorisation(s).

- demande d'autorisation au titre de la loi sur l'eau (article L214-1 du code de l'environnement)
- demande d'autorisation exceptionnelle de destruction d'habitats d'espèces animales protégées (article L411-1 et L411-2 du code de l'environnement)
- demande d'autorisation de défrichement

**4.4.2 Précisez ici pour quelle procédure d'autorisation ce formulaire est rempli**

- demande d'autorisation de défrichement

**4.5 Dimensions et caractéristiques du projet et superficie globale (assiette) de l'opération - préciser les unités de mesure utilisées**

Grandeurs caractéristiques	Valeur
<p>Voir plans annexés :</p> <ul style="list-style-type: none"> <li>• canal RD 119 = déboisement pour Regissement localisé au lit mineur, création d'une zone submersible en cas de crue et aménagement hydraulique autour du pont.</li> <li>• canal RD 119 = Regissement du lit mineur jusqu'à la confluence du Reclus avec l'Isère</li> </ul>	1,8 hectare

**4.6 Localisation du projet**

Adresse et commune(s) d'implantation

Coordonnées géographiques<sup>1</sup> Long. \_\_\_° \_\_\_' \_\_\_" Lat. \_\_\_° \_\_\_' \_\_\_"

Voir carte jointe  
Cours d'eau du Reclus de 230 m à l'aval du pont de la RD 1090 à sa confluence avec l'Isère - Commune de Sées

Pour les rubriques 5° a), 6° b) et d), 8°, 10°, 18°, 28° a) et b), 32° ; 41° et 42° :

Point de départ : Long. \_\_\_° \_\_\_' \_\_\_" Lat. \_\_\_° \_\_\_' \_\_\_"

Point d'arrivée : Long. \_\_\_° \_\_\_' \_\_\_" Lat. \_\_\_° \_\_\_' \_\_\_"

Communes traversées :

Sées

4.7 S'agit-il d'une modification/extension d'une installation ou d'un ouvrage existant ? Oui  Non

4.7.1 Si oui, cette installation ou cet ouvrage a-t-il fait l'objet d'une étude d'impact ? Oui  Non

4.7.2 Si oui, à quelle date a-t-il été autorisé ?

4.8 Le projet s'inscrit-il dans un programme de travaux ? Oui  Non

Si oui, de quels projets se compose le programme ?

- Contrat de bassin versant "Isère en Tarentaise"
- Programmes d'actions de Prévention des Inondations "Isère en Tarentaise"

<sup>1</sup> Pour l'outre-mer, voir notice explicative

La loi n° 78-17 du 6 janvier 1978 relative à l'informatique, aux fichiers et aux libertés s'applique aux données nominatives portées dans ce formulaire. Elle garantit un droit d'accès et de rectification pour ces données auprès du service destinataire

## 5. Sensibilité environnementale de la zone d'implantation envisagée

### 5.1 Occupation des sols

Quel est l'usage actuel des sols sur le lieu de votre projet ?

boisements <sup>prise</sup> sans gestion particulière et zone herbagée utilisée en pâturage.

Existe-t-il un ou plusieurs documents d'urbanisme (ensemble des documents d'urbanisme concernés) réglementant l'occupation des sols sur le lieu/tracé de votre projet ?

Oui  Non

Si oui, intitulé et date d'approbation :  
Précisez le ou les règlements applicables à la zone du projet

Plan d'occupation des sols (approuvé le 13/02/2011, révisé le 16/12/2008 avec un porte à connaissance datant du 05/06/2009).  
règlements = Nc, N3, NCFZ

Pour les rubriques 33° à 37°, le ou les documents ont-ils fait l'objet d'une évaluation environnementale ?

Oui  Non

### 5.2 Enjeux environnementaux dans la zone d'implantation envisagée :

Complétez le tableau suivant, par tous moyens utiles, notamment à partir des informations disponibles sur le site internet

<http://www.developpement-durable.gouv.fr/etude-impact>

Le projet se situe-t-il :	Oui	Non	Lequel/Laquelle ?
dans une zone naturelle d'intérêt écologique, faunistique et floristique de type I ou II (ZNIEFF) ou couverte par un arrêté de protection de biotope ?	<input type="checkbox"/>	<input checked="" type="checkbox"/>	
en zone de montagne ?	<input checked="" type="checkbox"/>	<input type="checkbox"/>	Alpes du Nord, Tarentaise
sur le territoire d'une commune littorale ?	<input type="checkbox"/>	<input checked="" type="checkbox"/>	
dans un parc national, un parc naturel marin, une réserve naturelle (régionale ou nationale) ou un parc naturel régional ?	<input type="checkbox"/>	<input checked="" type="checkbox"/>	
sur un territoire couvert par un plan de prévention du bruit, arrêté ou le cas échéant, en cours d'élaboration ?	<input type="checkbox"/>	<input type="checkbox"/>	PPBE des infrastructures routières du département - les routes à proximité du projet ne sont pas concernées par ce plan.



dans une aire de mise en valeur de l'architecture et du patrimoine ou une zone de protection du patrimoine architectural, urbain et paysager ?	<input type="checkbox"/>	<input checked="" type="checkbox"/>	
dans une zone humide ayant fait l'objet d'une délimitation ?	<input type="checkbox"/>	<input checked="" type="checkbox"/>	
dans une commune couverte par un plan de prévention des risques naturels prévisibles ou par un plan de prévention des risques technologiques ? si oui, est-il prescrit ou approuvé ?	<input checked="" type="checkbox"/>	<input type="checkbox"/>	Plan de prévention des risques approuvé le 7 janvier 2009.
dans un site ou sur des sols pollués ?	<input type="checkbox"/>	<input checked="" type="checkbox"/>	
dans une zone de répartition des eaux ?	<input type="checkbox"/>	<input checked="" type="checkbox"/>	
dans un périmètre de protection rapprochée d'un captage d'eau destiné à l'alimentation humaine ?	<input type="checkbox"/>	<input checked="" type="checkbox"/>	
dans un site inscrit ou classé ?	<input type="checkbox"/>	<input checked="" type="checkbox"/>	
<b>Le projet se situe-t-il, dans ou à proximité :</b>	<b>Oui</b>	<b>Non</b>	<b>Lequel et à quelle distance ?</b>
d'un site Natura 2000 ?	<input type="checkbox"/>	<input checked="" type="checkbox"/>	
d'un monument historique ou d'un site classé au patrimoine mondial de l'UNESCO ?	<input type="checkbox"/>	<input checked="" type="checkbox"/>	

6. Caractéristiques de l'impact potentiel du projet sur l'environnement et la santé humaine

6.1 Le projet envisagé est-il susceptible d'avoir les incidences suivantes ?

Veuillez compléter le tableau suivant :

Domaines de l'environnement :		Oui	Non	De quelle nature ? De quelle importance ? Appréciez sommairement l'impact potentiel
Ressources	Engendre-t-il des prélèvements d'eau ?	<input type="checkbox"/>	<input checked="" type="checkbox"/>	
	Impliquera-t-il des drainages / ou des modifications prévisibles des masses d'eau souterraines ?	<input type="checkbox"/>	<input checked="" type="checkbox"/>	
	Est-il excédentaire en matériaux ?	<input type="checkbox"/>	<input checked="" type="checkbox"/>	Le défrichement produira du bois qui sera récupéré par les propriétaires des parcelles et utilisé.
	Est-il déficitaire en matériaux ? Si oui, utilise-t-il les ressources naturelles du sol ou du sous-sol ?	<input type="checkbox"/>	<input checked="" type="checkbox"/>	Le projet a pour objectif principal la restauration écologique <sup>des sources d'eau</sup> de débarrasser son récluse de manière à perturber le moins possible la faune présente, notamment pendant la période de travaux. Toutes les mesures seront prises pour préserver les batraciens présents à proximité du secteur à défricher. Des demandes d'autorisation au titre de la loi sur l'eau ainsi qu'au titre des articles L 411-1 et 2 du code de l'environnement ont été déposées.
Milieu naturel	Est-il susceptible d'entraîner des perturbations, des dégradations, des destructions de la biodiversité existante : faune, flore, habitats, continuités écologiques ?	<input checked="" type="checkbox"/>	<input type="checkbox"/>	←
	Est-il susceptible d'avoir des incidences sur les zones à sensibilité particulière énumérées au 5.2 du présent formulaire ?	<input checked="" type="checkbox"/>	<input type="checkbox"/>	Le projet a également pour objectif de réduire le risque d'inondation sur le Reclus.



	Engendre-t-il la consommation d'espaces naturels, agricoles, forestiers, maritimes ?	<input type="checkbox"/>	<input type="checkbox"/>	10 000 m <sup>2</sup> (1,8ha) de biverresants vont être transformés après travaux en = - zone herbacée - ou rendus au lit mineur du cours d'eau
	Est-il concerné par des risques technologiques ?	<input type="checkbox"/>	<input checked="" type="checkbox"/>	
<b>Risques et nuisances</b>	Est-il concerné par des risques naturels ?	<input checked="" type="checkbox"/>	<input type="checkbox"/>	Le projet a pour ambition de protéger les personnes et les biens pour une crue centennale.
	Engendre-t-il des risques sanitaires ? Est-il concerné par des risques sanitaires ?	<input type="checkbox"/> <input type="checkbox"/>	<input checked="" type="checkbox"/> <input checked="" type="checkbox"/>	
<b>Commodités de voisinage</b>	Est-il source de bruit ? Est-il concerné par des nuisances sonores ?	<input type="checkbox"/> <input type="checkbox"/>	<input checked="" type="checkbox"/> <input checked="" type="checkbox"/>	
	Engendre-t-il des odeurs ? Est-il concerné par des nuisances olfactives ?	<input type="checkbox"/> <input type="checkbox"/>	<input checked="" type="checkbox"/> <input checked="" type="checkbox"/>	
	Engendre-t-il des vibrations ? Est-il concerné par des vibrations ?	<input type="checkbox"/> <input type="checkbox"/>	<input checked="" type="checkbox"/> <input checked="" type="checkbox"/>	

	Engendre-t-il des émissions lumineuses?	<input type="checkbox"/>	<input checked="" type="checkbox"/>	
	Est-il concerné par des émissions lumineuses ?	<input type="checkbox"/>	<input checked="" type="checkbox"/>	
<b>Pollutions</b>	Engendre-t-il des rejets polluants dans l'air ?	<input type="checkbox"/>	<input checked="" type="checkbox"/>	
	Engendre-t-il des rejets hydrauliques ? Si oui, dans quel milieu ?	<input type="checkbox"/>	<input checked="" type="checkbox"/>	
	Engendre-t-il la production d'effluents ou de déchets non dangereux, inertes, dangereux ?	<input type="checkbox"/>	<input checked="" type="checkbox"/>	
	Est-il susceptible de porter atteinte au patrimoine architectural, culturel, archéologique et paysager ?	<input type="checkbox"/>	<input checked="" type="checkbox"/>	
<b>Patrimoine / Cadre de vie / Population</b>	Engendre-t-il des modifications sur les activités humaines (agriculture, sylviculture, urbanisme / aménagements) ?	<input type="checkbox"/>	<input checked="" type="checkbox"/>	Il permettra de réduire le risque d'inondation présent aujourd'hui sur les personnes et les biens.



6.2 Les incidences du projet identifiées au 6.1 sont-elles susceptibles d'être cumulées avec d'autres projets connus ?

Oui  Non  Si oui, décrivez lesquelles :

6.3 Les incidences du projet identifiées au 6.1 sont-elles susceptibles d'avoir des effets de nature transfrontière ?

Oui  Non  Si oui, décrivez lesquels :

7. Auto-évaluation (facultatif)

Au regard du formulaire rempli, estimez-vous qu'il est nécessaire que votre projet fasse l'objet d'une étude d'impact ou qu'il devrait en être dispensé ? Expliquez pourquoi.

Le déficierent envisagé représente 1,8 ha et permettra de réaliser les travaux nécessaires à la réduction du risque d'inondation et à la restauration de la continuité écologique : plus longuement, ce projet améliorera les fonctionnalités naturelles du cours d'eau (espace de mobilité, qualité des habitats aquatiques).

Le projet de déficierent prend en compte en phase chantier comme post-travaux l'ensemble des contraintes pouvant survenir sur l'espace projet.

Les 1,8 ha de boisement seront transformés pour partie en prairie submersible lors de crues importantes, ce rendu à l'espace de mobilité du cours d'eau dans son lit mineur.

Il me semble pas, au vu de la surface, des objectifs des travaux et des précautions prises que le projet de déficierent nécessite la réalisation d'une étude d'impact.

## 8. Annexes

### 8.1 Annexes obligatoires

Objet		
1	L'annexe n°1 intitulée « informations nominatives relatives au maître d'ouvrage ou pétitionnaire » - <b>non publiée</b> ;	<input checked="" type="checkbox"/>
2	Un plan de situation au 1/25 000 ou, à défaut, à une échelle comprise entre 1/16 000 et 1/64 000 (Il peut s'agir d'extraits cartographiques du document d'urbanisme s'il existe) ;	<input checked="" type="checkbox"/>
3	Au minimum, 2 photographies datées de la zone d'implantation, avec une localisation cartographique des prises de vue, l'une devant permettre de situer le projet dans l'environnement proche et l'autre de le situer dans le paysage lointain ;	<input checked="" type="checkbox"/>
4	Un plan du projet <u>ou</u> , pour les travaux, ouvrages ou aménagements visés aux rubriques 5° a), 6° b) et d), 8°, 10°, 18°, 28° a) et b), 32°, 41° et 42° un projet de tracé ou une enveloppe de tracé ;	<input checked="" type="checkbox"/>
5	<b>Sauf pour les travaux, ouvrages ou aménagements visés aux rubriques 5° a), 6° b) et d), 8°, 10°, 18°, 28° a) et b), 32°, 41° et 42° :</b> plan des abords du projet (100 mètres au minimum) pouvant prendre la forme de photos aériennes datées et complétées si nécessaire selon les évolutions récentes, à une échelle comprise entre 1/2 000 et 1/5 000. Ce plan devra préciser l'affectation des constructions et terrains avoisinants ainsi que les canaux, plans d'eau et cours d'eau ;	<input checked="" type="checkbox"/>

### 8.2 Autres annexes volontairement transmises par le maître d'ouvrage ou pétitionnaire

Veillez compléter le tableau ci-joint en indiquant les annexes jointes au présent formulaire d'évaluation, ainsi que les parties auxquelles elles se rattachent

Objet

## 9. Engagement et signature

Je certifie sur l'honneur l'exactitude des renseignements ci-dessus



Fait à

Sézy

le,

24/10/2012

Signature





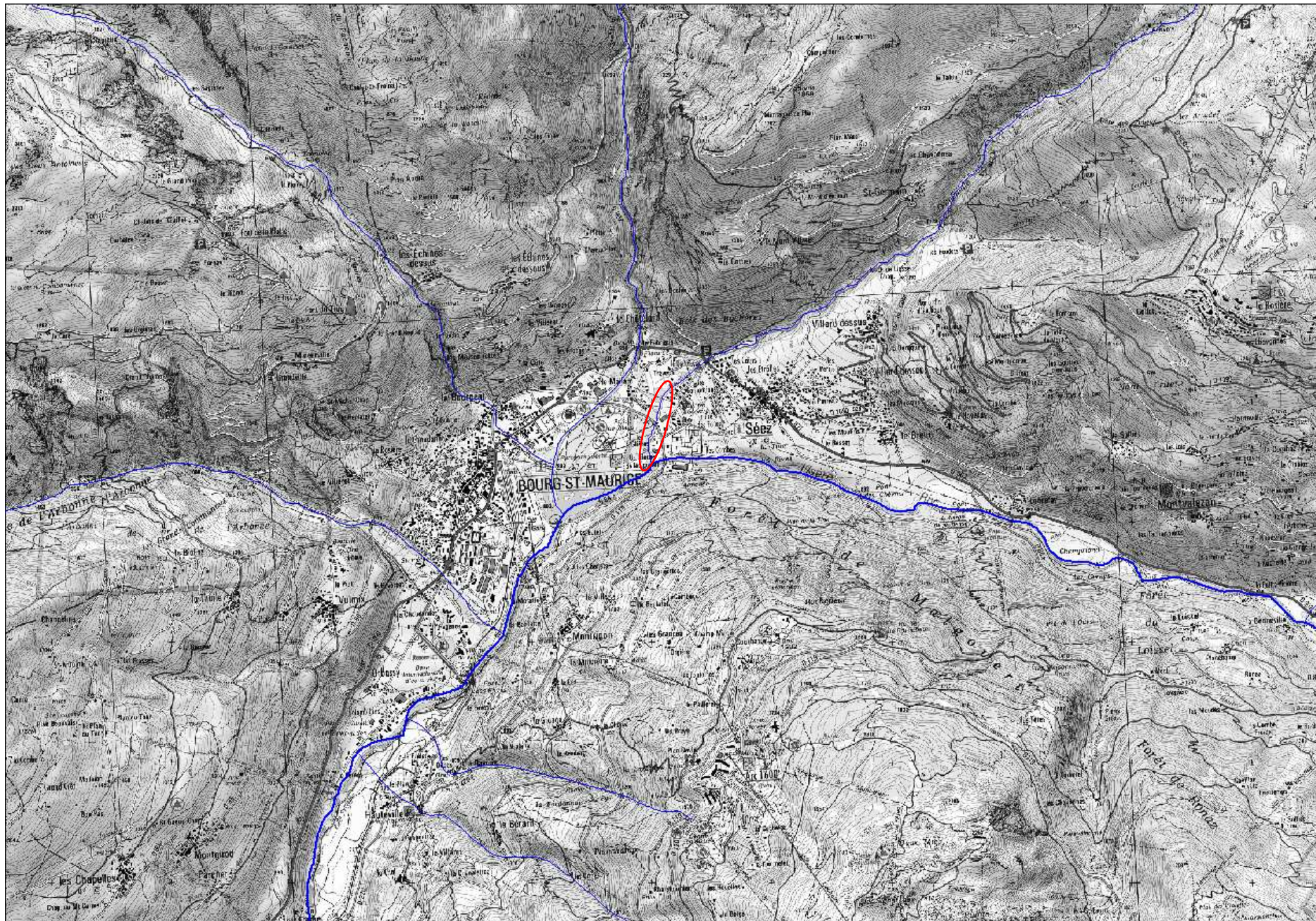

Localisation géographique du projet 







contour du projet global 

emprises de défrichement projetées 

**Localisation des emprises du projet de défrichement**



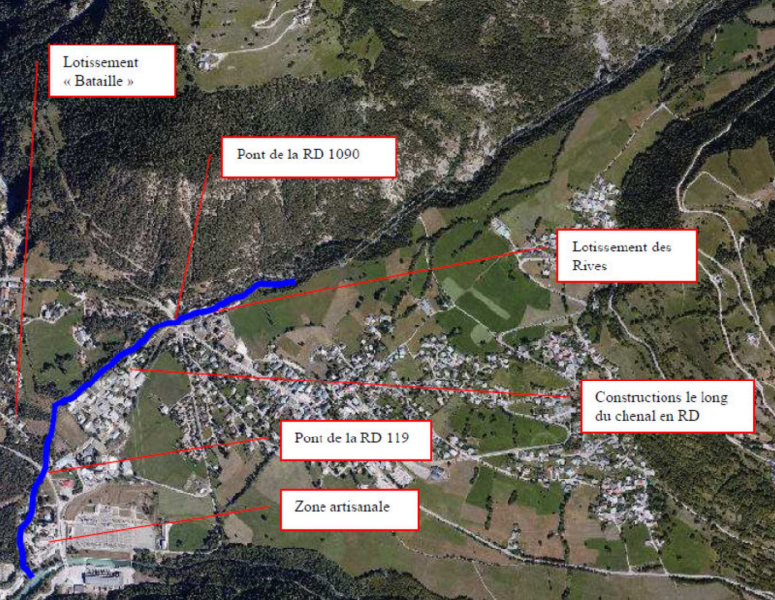
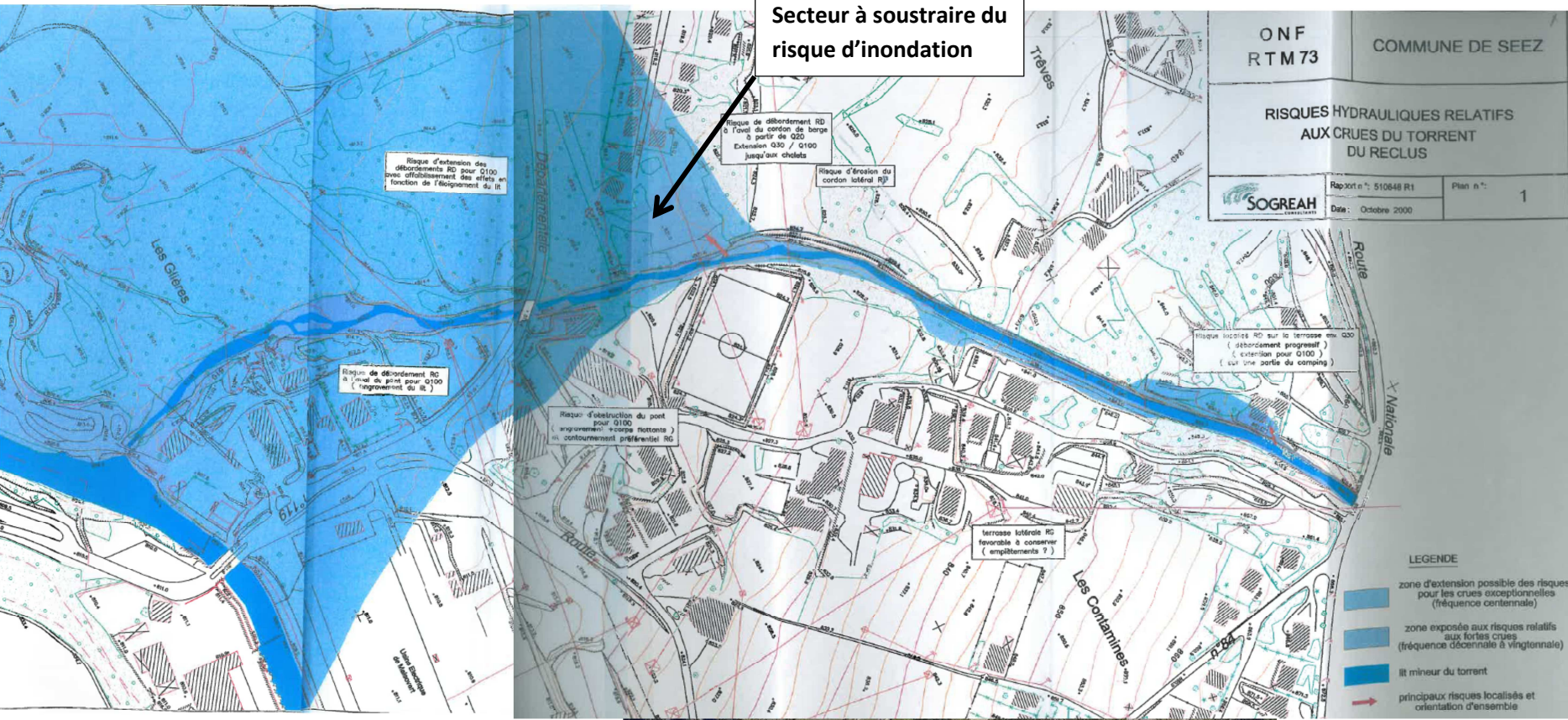

zone inondable et enjeux soumis au risque d'inondation



enjeux liés à la continuité piscicole



Buse à la confluence du Reclus avec l'Isère

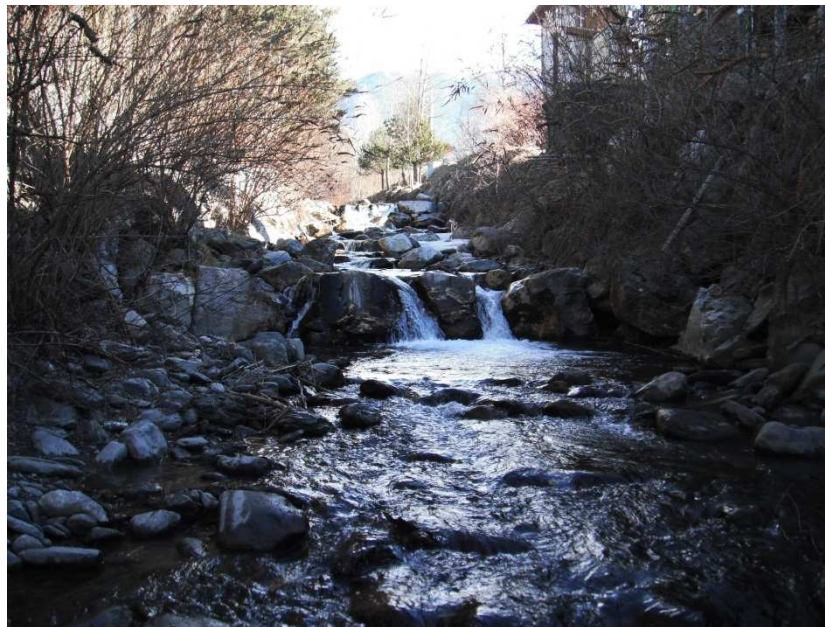

Seuil



**Photos du type de boisement soumis au projet de défrichement**

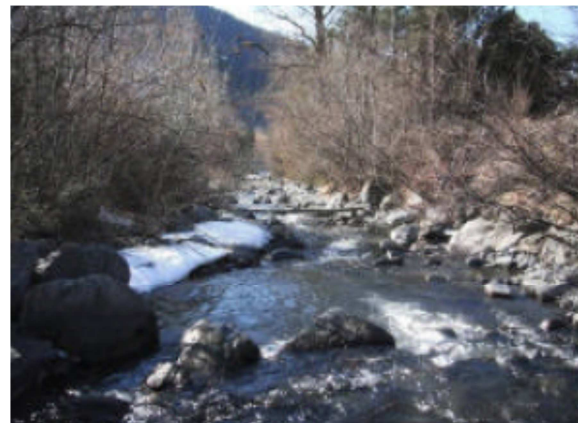

**amont pont de la RD 119**



**amont pont de la RD 119**

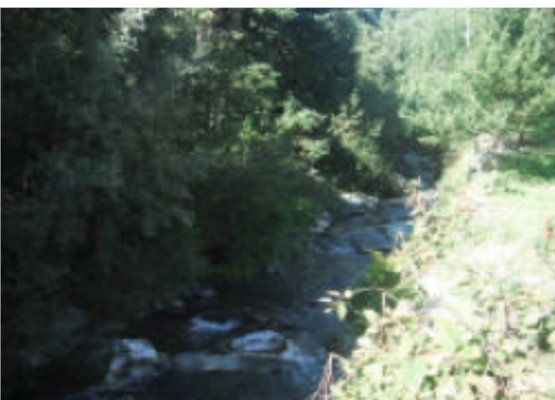

**aval pont RD 119**