

Demande d'examen au cas par cas préalable à la réalisation éventuelle d'une évaluation environnementale

Article R. 122-3 du code de l'environnement

*Ce formulaire sera publié sur le site internet de l'autorité environnementale
Avant de remplir cette demande, lire attentivement la notice explicative*

Cadre réservé à l'autorité environnementale

Date de réception :

Dossier complet le :

N° d'enregistrement :

1. Intitulé du projet

Extension d'un réseau de neige de culture sur les pistes de Myrtilles/Pavot

2. Identification du (ou des) maître(s) d'ouvrage ou du (ou des) pétitionnaire(s)

2.1 Personne physique

Nom

Prénom

2.2 Personne morale

Dénomination ou raison sociale

Régie des Pistes

Nom, prénom et qualité de la personne
habilitée à représenter la personne morale

GUY BOCHATAY

RCS / SIRET

4	2	9	9	1	4	8	3	1	0	0	0	1	2
---	---	---	---	---	---	---	---	---	---	---	---	---	---

Forme juridique

Régie personnalisée

Joignez à votre demande l'annexe obligatoire n°1

3. Catégorie(s) applicable(s) du tableau des seuils et critères annexé à l'article R. 122-2 du code de l'environnement et dimensionnement correspondant du projet

N° de catégorie et sous-catégorie	Caractéristiques du projet au regard des seuils et critères de la catégorie (Préciser les éventuelles rubriques issues d'autres nomenclatures (ICPE, IOTA, etc.))
43-c Installations et aménagements associés permettant d'enneiger une superficie inférieure à 2 hectares en site vierge ou une superficie inférieure à 4 hectares hors site vierge.	Extension d'une installation existante permettant d'enneiger hors site vierge une surface de 2.05ha

4. Caractéristiques générales du projet

Doivent être annexées au présent formulaire les pièces énoncées à la rubrique 8.1 du formulaire

4.1 Nature du projet, y compris les éventuels travaux de démolition

Enneigement de la piste de Myrtilles: enfouissement d'un réseau de neige de culture sur 600m linéaires permettant l'enneigement d'une surface de 6300m². Pose de 4 regards.

Enneigement de la piste de Pavot: enfouissement d'un réseau de neige de culture sur 400m linéaires permettant l'enneigement d'une surface de 1.4ha. Pose de 6 regards.

4.2 Objectifs du projet

Le versant raide des Brévières présente des difficultés qu'un public débutant ne peut gérer et qui se voit obligé d'emprunter la piste de Myrtilles, unique piste bleue (route d'été) reliant les villages des Boisses (1800m) et des Brévières (1550m). Cette piste n'est pas équipée de neige de culture ce qui la rend vulnérable en cas de faible enneigement.

Ce projet permettrait d'améliorer la qualité de l'enneigement de ce retour débutant et d'améliorer ainsi la sécurité des skieurs débutants qui ne seraient plus obligés d'emprunter des pistes qui dépassent leur niveau.

Anticiper l'augmentation de flux créée par les projets immobiliers en cours: la piste de Myrtilles est le seul accès débutant entre les villages des Brévières et Les Boisses/Tignes le Lac).

4.3 Décrivez sommairement le projet

4.3.1 dans sa phase travaux

Travaux prévus sur une durée de 2 mois (septembre/octobre).

Les travaux seront mutualisés avec le projet de terrassement du front de neige des Brévières par la STGM (200m linéaires, 2 abris) ainsi que les travaux prévus par la commune sur la route des Ruines (pistes Myrtilles, 600m linéaires, 4 abris). Restent 200m linéaires (4 abris) qui sont dédiés au présent projet et permettent la liaison entre ces deux zones de travaux pour terminer l'extension du réseau existant jusqu'au secteur des Brévières.

Les travaux seront organisés selon la méthode suivante:

- * décapage de la terre végétale sur une largeur de 3m
- * ouverture d'une tranchée de 1.5m de profondeur et 1m de largeur
- * pose de regards et réseaux (eau, air, électrique)
- * remblaiement avec les matériaux d'origine
- * remise en place de la terre végétale
- * essai de l'installation
- * pose des enneigeurs
- * engazonnement des surfaces terrassées

4.3.2 dans sa phase d'exploitation

L'installation produira une quantité de neige d'environ 50cm d'épaisseur sur l'ensemble de la surface soit une durée de fonctionnement d'environ 80h entre fin octobre et janvier.

4.4 A quelle(s) procédure(s) administrative(s) d'autorisation le projet a-t-il été ou sera-t-il soumis ?

La décision de l'autorité environnementale devra être jointe au(x) dossier(s) d'autorisation(s).

L'enfouissement de réseau souterrain n'est soumis à aucune déclaration administrative

4.5 Dimensions et caractéristiques du projet et superficie globale de l'opération - préciser les unités de mesure utilisées

Grandeurs caractéristiques	Valeur(s)
Surface de piste enneigée	20 500 m2
Longueur du réseau	1050 m
Surface des travaux	3150 m2
Profondeur d'enfouissement	1.5m
Nombre de regards d'enneigement	10

4.6 Localisation du projet

Adresse et commune(s)
d'implantation

Les Brévières
Tignes

Coordonnées géographiques¹

Long. ___° ___' ___" ___ Lat. ___° ___' ___" ___

Pour les catégories 5° a), 6° a), b) et c), 7° a), b) 9° a), b), c), d), 10°, 11° a) b), 12°, 13°, 22°, 32°, 34°, 38° ; 43° a), b) de l'annexe à l'article R. 122-2 du code de l'environnement :

Point de départ :

Long. 454993"89 Lat. 060923"50

Point d'arrivée :

Long. 455063"12 Lat. 069214"43

Communes traversées :

Commune de Tignes

Joignez à votre demande les annexes n° 2 à 6

4.7 S'agit-il d'une modification/extension d'une installation ou d'un ouvrage existant ?

Oui

Non

4.7.1 Si oui, cette installation ou cet ouvrage a-t-il fait l'objet d'une évaluation environnementale ?

Oui

Non

4.7.2 Si oui, décrivez sommairement les différentes composantes de votre projet et indiquez à quelle date il a été autorisé ?

¹ Pour l'outre-mer, voir notice explicative

5. Sensibilité environnementale de la zone d'implantation envisagée

Afin de réunir les informations nécessaires pour remplir le tableau ci-dessous, vous pouvez vous rapprocher des services instructeurs, et vous référer notamment à l'outil de cartographie interactive CARMEN, disponible sur le site de chaque direction régionale.

Le site Internet du ministère en charge de l'environnement vous propose, dans la rubrique concernant la demande de cas par cas, la liste des sites internet où trouver les données environnementales par région utiles pour remplir le formulaire.

Le projet se situe-t-il :	Oui	Non	Lequel/Laquelle ?
Dans une zone naturelle d'intérêt écologique, faunistique et floristique de type I ou II (ZNIEFF) ?	<input type="checkbox"/>	<input checked="" type="checkbox"/>	
En zone de montagne ?	<input checked="" type="checkbox"/>	<input type="checkbox"/>	
Dans une zone couverte par un arrêté de protection de biotope ?	<input type="checkbox"/>	<input checked="" type="checkbox"/>	
Sur le territoire d'une commune littorale ?	<input type="checkbox"/>	<input checked="" type="checkbox"/>	
Dans un parc national, un parc naturel marin, une réserve naturelle (nationale ou régionale), une zone de conservation halieutique ou un parc naturel régional ?	<input type="checkbox"/>	<input checked="" type="checkbox"/>	
Sur un territoire couvert par un plan de prévention du bruit, arrêté ou le cas échéant, en cours d'élaboration ?	<input type="checkbox"/>	<input checked="" type="checkbox"/>	
Dans un bien inscrit au patrimoine mondial ou sa zone tampon, un monument historique ou ses abords ou un site patrimonial remarquable ?	<input type="checkbox"/>	<input checked="" type="checkbox"/>	
Dans une zone humide ayant fait l'objet d'une délimitation ?	<input type="checkbox"/>	<input checked="" type="checkbox"/>	

Dans une commune couverte par un plan de prévention des risques naturels prévisibles (PPRN) ou par un plan de prévention des risques technologiques (PPRT) ? Si oui, est-il prescrit ou approuvé ?	<input checked="" type="checkbox"/>	<input type="checkbox"/>	PPRNP approuvé le 20 novembre 2012
Dans un site ou sur des sols pollués ?	<input type="checkbox"/>	<input checked="" type="checkbox"/>	
Dans une zone de répartition des eaux ?	<input type="checkbox"/>	<input checked="" type="checkbox"/>	
Dans un périmètre de protection rapprochée d'un captage d'eau destiné à la consommation humaine ou d'eau minérale naturelle ?	<input type="checkbox"/>	<input checked="" type="checkbox"/>	
Dans un site inscrit ?	<input type="checkbox"/>	<input checked="" type="checkbox"/>	
Le projet se situe-t-il, dans ou à proximité :	Oui	Non	Lequel et à quelle distance ?
D'un site Natura 2000 ?	<input checked="" type="checkbox"/>	<input type="checkbox"/>	Le projet se situe à 800m au minimum du site Natura 2000 "Massif de la Vanoise" et à 800m également au minimum de la zone coeur du Parc National de la Vanoise. Le projet n'impacte pas ces zones.
D'un site classé ?	<input checked="" type="checkbox"/>	<input type="checkbox"/>	Le projet se situe à une distance minimum de 200m du site classé des gorges de Boissières. Le projet n'impacte pas cette zone.

6. Caractéristiques de l'impact potentiel du projet sur l'environnement et la santé humaine au vu des informations disponibles

6.1 Le projet envisagé est-il susceptible d'avoir les incidences notables suivantes ?

Veillez compléter le tableau suivant :

Incidences potentielles		Oui	Non	De quelle nature ? De quelle importance ? <i>Appréciez sommairement l'impact potentiel</i>
Ressources	Engendre-t-il des prélèvements d'eau ? Si oui, dans quel milieu ?	<input checked="" type="checkbox"/>	<input type="checkbox"/>	Eau provenant de la galerie EDF du Ponthurin, faisant l'objet d'une convention entre la régie des pistes de Tignes et la commune de Tignes. Actuellement 60 000 à 100 000m ³ prélevés annuellement (prélèvement de 300m ³ /h installé, 400m ³ /h autorisé). Ce projet correspond à 10 000m ³ annuellement. L'installation EDF du Ponthurin ne rentre pas dans le cadre du dossier de régularisation des prélèvements en cours sur la commune de Tignes.
	Impliquera-t-il des drainages / ou des modifications prévisibles des masses d'eau souterraines ?	<input type="checkbox"/>	<input checked="" type="checkbox"/>	
	Est-il excédentaire en matériaux ?	<input type="checkbox"/>	<input checked="" type="checkbox"/>	
	Est-il déficitaire en matériaux ? Si oui, utilise-t-il les ressources naturelles du sol ou du sous-sol ?	<input type="checkbox"/>	<input checked="" type="checkbox"/>	
Milieu naturel	Est-il susceptible d'entraîner des perturbations, des dégradations, des destructions de la biodiversité existante : faune, flore, habitats, continuités écologiques ?	<input type="checkbox"/>	<input checked="" type="checkbox"/>	
	Si le projet est situé dans ou à proximité d'un site Natura 2000, est-il susceptible d'avoir un impact sur un habitat / une espèce inscrit(e) au Formulaire Standard de Données du site ?	<input type="checkbox"/>	<input checked="" type="checkbox"/>	

	Est-il susceptible d'avoir des incidences sur les autres zones à sensibilité particulière énumérées au 5.2 du présent formulaire ?	<input type="checkbox"/>	<input checked="" type="checkbox"/>	
	Engendre-t-il la consommation d'espaces naturels, agricoles, forestiers, maritimes ?	<input type="checkbox"/>	<input checked="" type="checkbox"/>	
Risques	Est-il concerné par des risques technologiques ?	<input type="checkbox"/>	<input checked="" type="checkbox"/>	
	Est-il concerné par des risques naturels ?	<input checked="" type="checkbox"/>	<input type="checkbox"/>	Le projet est soumis pendant sa phase d'exploitation au risque d'avalanche couvert par le PIDA, sans nécessité de le modifier.
	Engendre-t-il des risques sanitaires ? Est-il concerné par des risques sanitaires ?	<input type="checkbox"/> <input type="checkbox"/>	<input checked="" type="checkbox"/> <input checked="" type="checkbox"/>	
Nuisances	Engendre-t-il des déplacements/des trafics	<input checked="" type="checkbox"/>	<input type="checkbox"/>	Accès existant par piste 4x4 pendant sa phase de réalisation.
	Est-il source de bruit ? Est-il concerné par des nuisances sonores ?	<input checked="" type="checkbox"/> <input type="checkbox"/>	<input type="checkbox"/> <input checked="" type="checkbox"/>	Pendant sa phase de réalisation, circulation d'engins de terrassement. En exploitation, bruit des enneigeurs déjà présents sur les jardins d'enfants du front de neige des Brévières

	Engendre-t-il des odeurs ? Est-il concerné par des nuisances olfactives ?	<input type="checkbox"/>	<input checked="" type="checkbox"/>	
	Engendre-t-il des vibrations ? Est-il concerné par des vibrations ?	<input checked="" type="checkbox"/>	<input type="checkbox"/>	Uniquement pendant sa phase de réalisation
	Engendre-t-il des émissions lumineuses ? Est-il concerné par des émissions lumineuses ?	<input type="checkbox"/>	<input checked="" type="checkbox"/>	
Emissions	Engendre-t-il des rejets dans l'air ?	<input type="checkbox"/>	<input checked="" type="checkbox"/>	
	Engendre-t-il des rejets liquides ? Si oui, dans quel milieu ?	<input type="checkbox"/>	<input checked="" type="checkbox"/>	
	Engendre-t-il des effluents ?	<input type="checkbox"/>	<input checked="" type="checkbox"/>	
	Engendre-t-il la production de déchets non dangereux, inertes, dangereux ?	<input type="checkbox"/>	<input checked="" type="checkbox"/>	

Patrimoine / Cadre de vie / Population	Est-il susceptible de porter atteinte au patrimoine architectural, culturel, archéologique et paysager ?	<input type="checkbox"/>	<input checked="" type="checkbox"/>	
	Engendre-t-il des modifications sur les activités humaines (agriculture, sylviculture, urbanisme, aménagements), notamment l'usage du sol ?	<input type="checkbox"/>	<input checked="" type="checkbox"/>	

6.2 Les incidences du projet identifiées au 6.1 sont-elles susceptibles d'être cumulées avec d'autres projets existants ou approuvés ?

Oui Non Si oui, décrivez lesquelles :

6.3 Les incidences du projet identifiées au 6.1 sont-elles susceptibles d'avoir des effets de nature transfrontière ?

Oui Non Si oui, décrivez lesquels :

6.4 Description, le cas échéant, des mesures et des caractéristiques du projet destinées à éviter ou réduire les effets négatifs notables du projet sur l'environnement ou la santé humaine (pour plus de précision, il vous est possible de joindre une annexe traitant de ces éléments) :

7. Auto-évaluation (facultatif)

Au regard du formulaire rempli, estimez-vous qu'il est nécessaire que votre projet fasse l'objet d'une évaluation environnementale ou qu'il devrait en être dispensé ? Expliquez pourquoi.

Il ne nous semble pas qu'une étude d'impact soit nécessaire pour ce projet dans la mesure où:

- * afin de réduire les impacts liés aux travaux, les 3/4 du projet seront mutualisés avec les terrassements prévus sur le front de neige par la STGM d'une part et les travaux réalisés par la commune sur la route des Ruines d'autre part
- * l'usage de la zone n'est pas modifié par ce projet (domaine skiable)
- * les aménagements se situent sur des zones qui ont déjà fait l'objet de terrassements passés
- * l'usage de l'eau n'implique pas de contrainte supplémentaire sur le milieu naturel

8. Annexes

8.1 Annexes obligatoires

Objet		
1	Document CERFA n°14734 intitulé « informations nominatives relatives au maître d'ouvrage ou pétitionnaire » - non publié ;	<input checked="" type="checkbox"/>
2	Un plan de situation au 1/25 000 ou, à défaut, à une échelle comprise entre 1/16 000 et 1/64 000 (Il peut s'agir d'extraits cartographiques du document d'urbanisme s'il existe) ;	<input checked="" type="checkbox"/>
3	Au minimum, 2 photographies datées de la zone d'implantation, avec une localisation cartographique des prises de vue, l'une devant permettre de situer le projet dans l'environnement proche et l'autre de le situer dans le paysage lointain ;	<input checked="" type="checkbox"/>
4	Un plan du projet <u>ou</u> , pour les travaux, ouvrages ou aménagements visés aux catégories 5° a), 6°a), b) et c), 7°a), b), 9°a), b), c), d), 10°, 11°a), b), 12°, 13°, 22°, 32, 38° ; 43° a) et b) de l'annexe à l'article R. 122-2 du code de l'environnement un projet de tracé ou une enveloppe de tracé ;	<input checked="" type="checkbox"/>
5	Sauf pour les travaux, ouvrages ou aménagements visés aux 5° a), 6°a), b) et c), 7° a), b), 9°a), b), c), d), 10°, 11°a), b), 12°, 13°, 22°, 32, 38° ; 43° a) et b) de l'annexe à l'article R. 122-2 du code de l'environnement : plan des abords du projet (100 mètres au minimum) pouvant prendre la forme de photos aériennes datées et complétées si nécessaire selon les évolutions récentes, à une échelle comprise entre 1/2 000 et 1/5 000. Ce plan devra préciser l'affectation des constructions et terrains avoisinants ainsi que les canaux, plans d'eau et cours d'eau ;	<input type="checkbox"/>
6	Si le projet est situé dans un site Natura 2000, un plan de situation détaillé du projet par rapport à ce site. Dans les autres cas, une carte permettant de localiser le projet par rapport aux sites Natura 2000 sur lesquels le projet est susceptible d'avoir des effets.	<input type="checkbox"/>

8.2 Autres annexes volontairement transmises par le maître d'ouvrage ou pétitionnaire

Veillez compléter le tableau ci-joint en indiquant les annexes jointes au présent formulaire d'évaluation, ainsi que les parties auxquelles elles se rattachent

Objet

9. Engagement et signature

Je certifie sur l'honneur l'exactitude des renseignements ci-dessus



Fait à Tignes

le, 26 Avril 2019

Signature

BOCHATAY Guy
Directeur

Régie des Pistes de Tignes
La Marlère
73320 TIGNES
Tél. : 04 79 06 32 00 - Fax : 04 79 06 47 46
Mail : pistes@tignes.net
Siret : 420 914 831 000 12 APE : 926 A

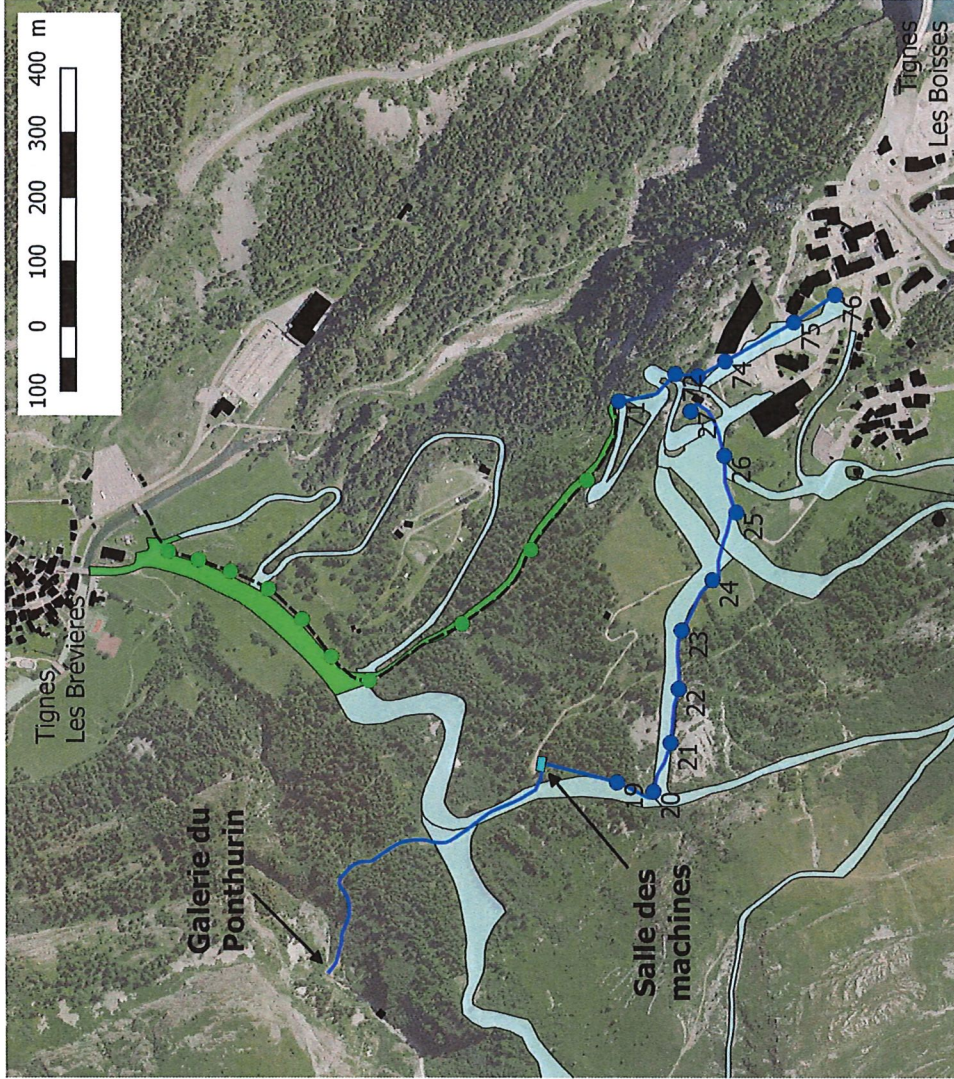
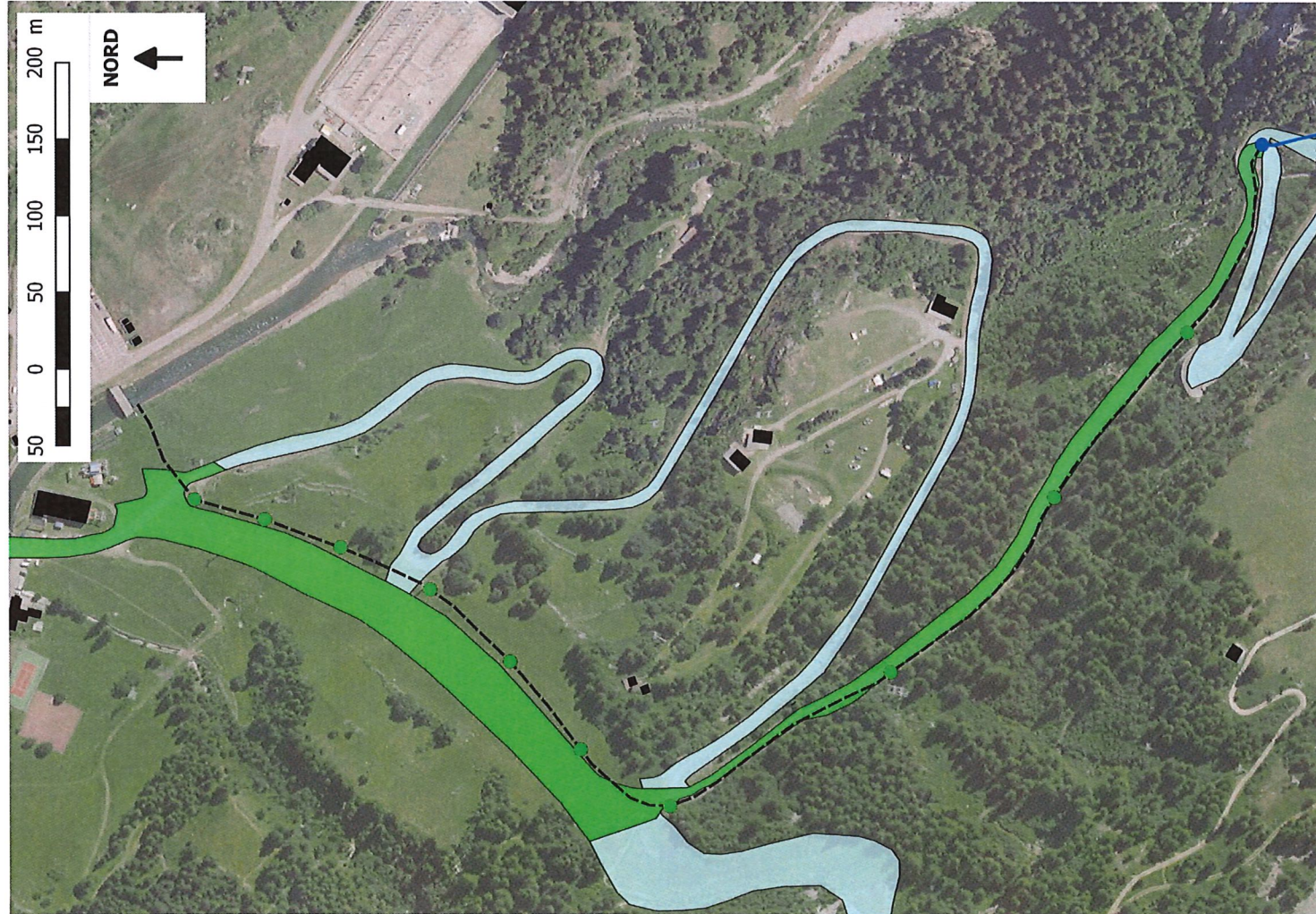

Légende

- Projet (regards)
- Projet (réseau)
- Piste à enneiger (Myrtilles/Pavot)
- Regards existants Chardons/Myrtilles
- Réseau existant Chardons/Myrtilles
- Autres pistes

**Projet d'extension du réseau
de neige de culture
Pistes Myrtilles/Pavot**



Photo N° 1 – 2019/4/26



Photo N° 2 – 2019/4/26

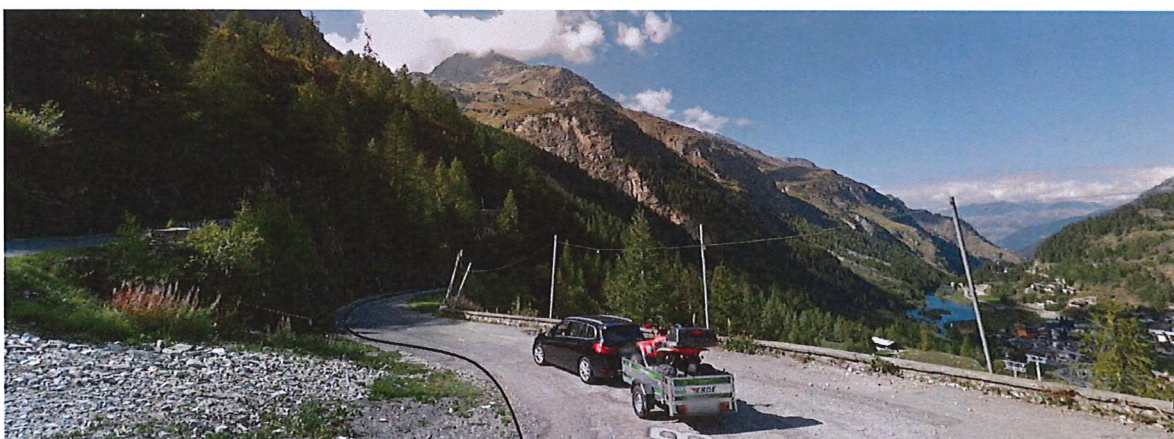

Photo N° 3 – 2019/4/26

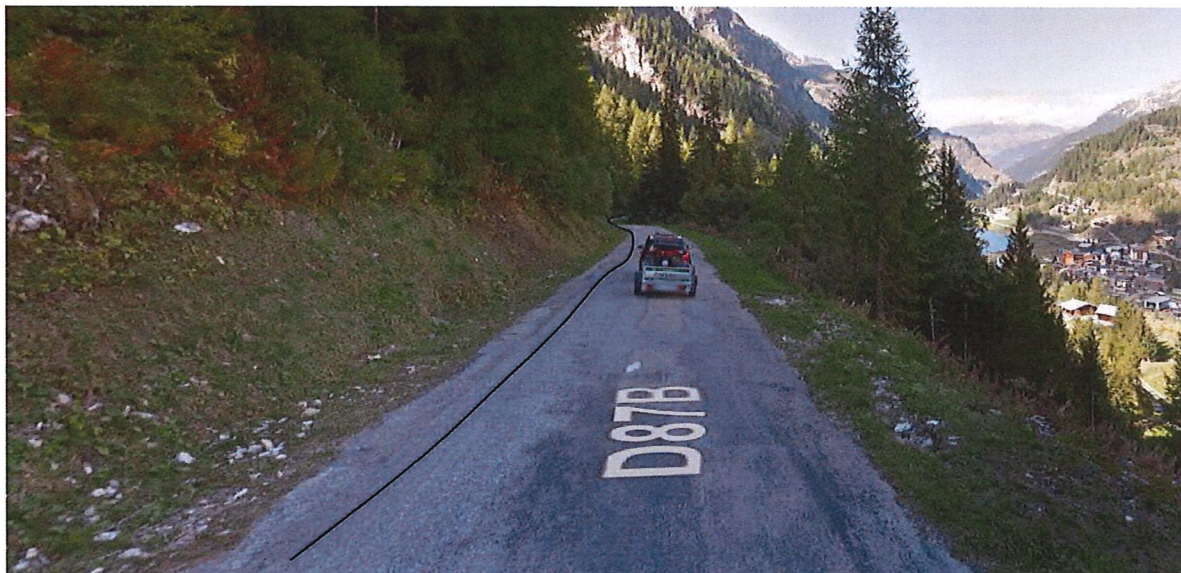

Photo N° 4 – 2019/1/25

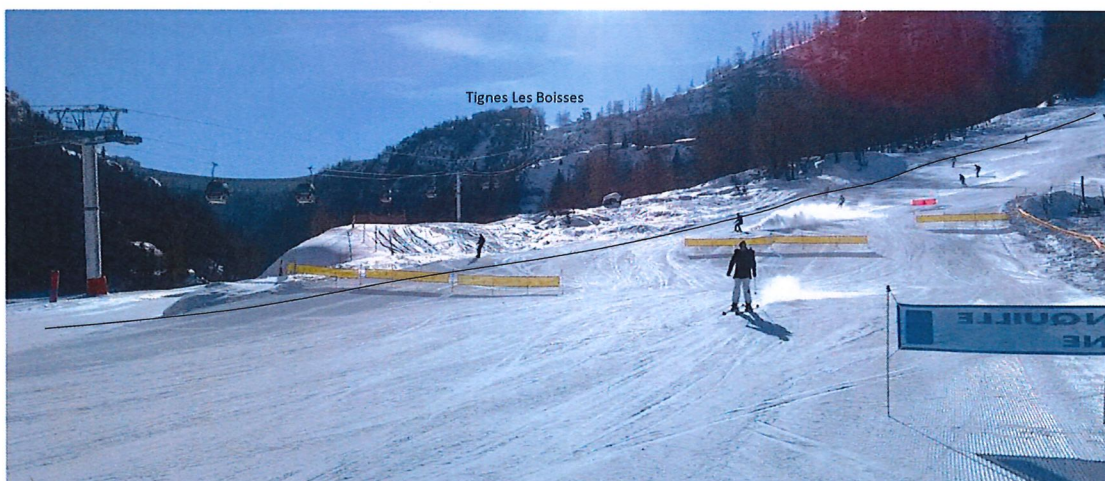
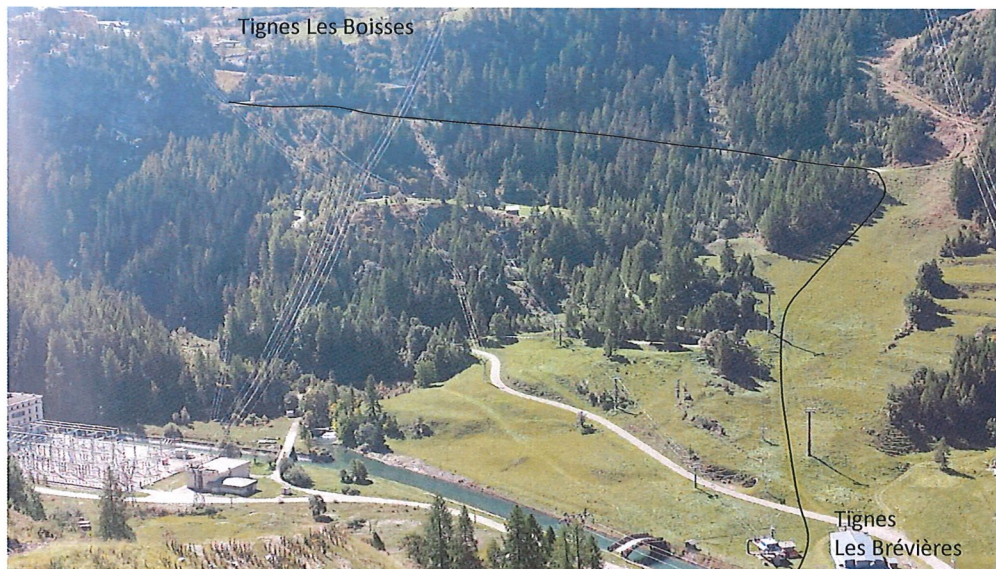
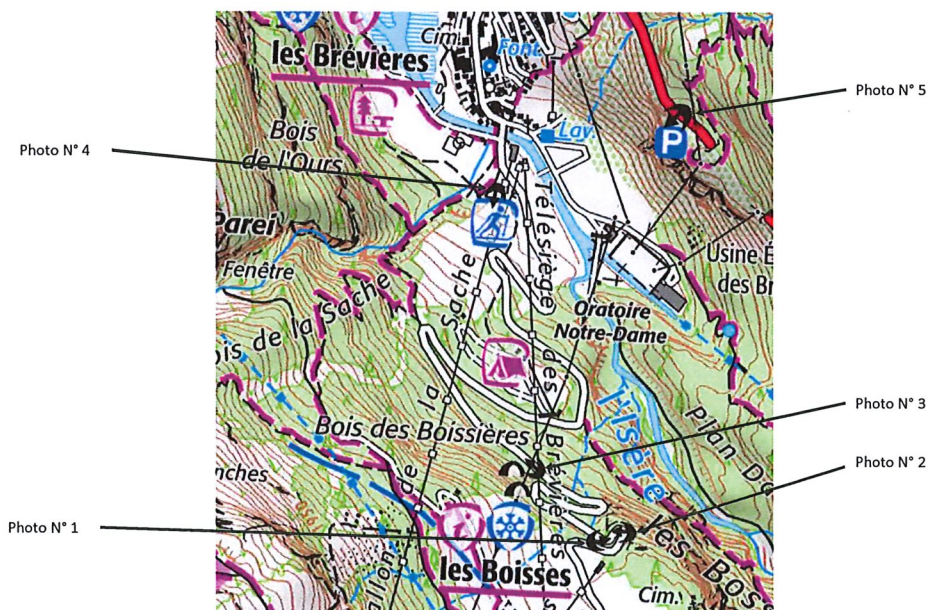

Photo N° 5 – 2019/4/26



Localisation cartographique des prises de vue



Plan de situation 1/25000

