

**Demande d'examen au cas par cas préalable
à la réalisation éventuelle d'une évaluation environnementale**

Article R. 122-3 du code de l'environnement

*Ce formulaire sera publié sur le site internet de l'autorité environnementale
Avant de remplir cette demande, lire attentivement la notice explicative*

Cadre réservé à l'autorité environnementale

Date de réception :
05/02/2019

Dossier complet le :

N° d'enregistrement :
2019-ARA-KKP-1785

1. Intitulé du projet

Amélioration de la desserte forestière sur la commune de Saint-Etienne-de-Lugarès (07)
Création de la route forestière du Pré du Bois
Modification d'un projet non soumis à étude d'impact (Décision 2018-ARA-DP01166)

2. Identification du (ou des) maître(s) d'ouvrage ou du (ou des) pétitionnaire(s)

2.1 Personne physique

Nom

Prénom

2.2 Personne morale

Dénomination ou raison sociale

COMMUNE DE SAINT-ETIENNE-DE-LUGARES

Nom, prénom et qualité de la personne

M. CHAMPEL Marc

habilitée à représenter la personne morale

Maire

RCS / SIRET

2 1 0 7 0 2 3 2 0 0 0 0 1 6

Forme juridique

COLLECTIVITE

Joignez à votre demande l'annexe obligatoire n°1

3. Catégorie(s) applicable(s) du tableau des seuils et critères annexé à l'article R. 122-2 du code de l'environnement et dimensionnement correspondant du projet

N° de catégorie et sous-catégorie	Caractéristiques du projet au regard des seuils et critères de la catégorie (Préciser les éventuelles rubriques issues d'autres nomenclatures (ICPE, IOTA, etc.))
Infrastructure de transport 6.b	Route forestière de plus de 3 km

4. Caractéristiques générales du projet

Doivent être annexées au présent formulaire les pièces énoncées à la rubrique 8.1 du formulaire

4.1 Nature du projet, y compris les éventuels travaux de démolition

La modification par rapport au projet initial résulte de la demande de l'Agence Française pour la Biodiversité d'éviter de traverser la zone humide Courbil S3, référencée 07FDP0347

Le projet modifié porte donc sur :

Création d'une route forestière (chaussée de 3,50 m pour une plateforme de 5,0 m) sur 5,5 km, avec mise en place de 9 passages busés, création de 3 places de retournement et 3 places de dépôt.

Création de 5 500 ml de pistes forestières (plateforme de 3,0 m)

4.2 Objectifs du projet

le projet, prévu dans les documents d'aménagement des forêts communale de Saint-Etienne-de-Lugdarès et sectionale de La Chaze, a pour vocation d'assurer la desserte d'un certain nombre de parcelles non desservies actuellement et donc d'en assurer une gestion durable.

4.3 Décrivez sommairement le projet

4.3.1 dans sa phase travaux

les travaux consisteront essentiellement en travaux de terrassement, sans transfert de matériaux.

les passages de ravins (cours intermittents) se feront par mise en place de passages busés (buses et demi-buses PEHD ou métalliques de différents diamètres).

4.3.2 dans sa phase d'exploitation

Les aménagements dans les deux forêts pré-citées prévoient des exploitation de bois sur une centaine d'hectares dans les cinq ans après réalisation du projet. Le volume présumé réalisable sur cette période serait de 3 760 m³, intégrant les bois d'emprise. soit le chargement d'environ 150 camions sur les 5 ans. ensuite, les coupes ne sont prévues qu'à la rotation de 10 ans pour la forêt communale et 20 ans pour la forêt sectionale.

4.4 A quelle(s) procédure(s) administrative(s) d'autorisation le projet a-t-il été ou sera-t-il soumis ?

La décision de l'autorité environnementale devra être jointe au(x) dossier(s) d'autorisation(s).

Le projet, qui doit faire l'objet d'une demande d'aide au titre du Programme de Développement Rural de Rhône-Alpes 2014-2020 -Desserte forestière- Mesure 04.31, fait l'objet d'une Déclaration au titre des articles L 214-1 à L 214-6 du Code de l'Environnement pour la réalisation de travaux dans les cours d'eau.

4.5 Dimensions et caractéristiques du projet et superficie globale de l'opération - préciser les unités de mesure utilisées

Grandeurs caractéristiques	Valeur(s)
Création d'une route forestière - largeur de la chaussée 3,50 m, plateforme 5,0 m	5 500 ml
Création de 9 ouvrages d'art - buses et demi-buses PEHD ou métalliques de diamètres 600 à 1200 mm pour une longueur totale de 76 ml.	9 U
Création de places de retournement de 300 m ²	3 U
Création de places de dépôt de 250 m ²	3 U
Création de pistes forestières - largeur de la plateforme 3,0 m	5 500 ml

4.6 Localisation du projet

Adresse et commune(s) d'implantation

Commune de Saint-Etienne-de-Lugdarès (07)

Coordonnées géographiques¹ Long. ___° ___' ___" ___ Lat. ___° ___' ___" ___

Pour les catégories 5° a), 6° a), b) et c), 7° a), b) 9° a), b), c), d), 10°, 11° a) b), 12°, 13°, 22°, 32°, 34°, 38° ; 43° a), b) de l'annexe à l'article R. 122-2 du code de l'environnement :

Point de départ : Long. 04° 01' 34" 2 Lat. 44° 39' 34" 1

Point d'arrivée : Long. 03° 59' 04" 5 Lat. 44° 39' 36" 3

Communes traversées :

Commune de Saint-Etienne-de-Lugdarès (07)

Joignez à votre demande les annexes n° 2 à 6

4.7 S'agit-il d'une modification/extension d'une installation ou d'un ouvrage existant ? Oui Non

4.7.1 Si oui, cette installation ou cet ouvrage a-t-il fait l'objet d'une évaluation environnementale ? Oui Non

4.7.2 Si oui, décrivez sommairement les différentes composantes de votre projet et indiquez à quelle date il a été autorisé ?

¹ Pour l'outre-mer, voir notice explicative

5. Sensibilité environnementale de la zone d'implantation envisagée

Afin de réunir les informations nécessaires pour remplir le tableau ci-dessous, vous pouvez vous rapprocher des services instructeurs, et vous référer notamment à l'outil de cartographie interactive CARMEN, disponible sur le site de chaque direction régionale.

Le site Internet du ministère en charge de l'environnement vous propose, dans la rubrique concernant la demande de cas par cas, la liste des sites internet où trouver les données environnementales par région utiles pour remplir le formulaire.

Le projet se situe-t-il :	Oui	Non	Lequel/Laquelle ?
Dans une zone naturelle d'intérêt écologique, faunistique et floristique de type I ou II (ZNIEFF) ?	<input checked="" type="checkbox"/>	<input type="checkbox"/>	Znieff de type II - 0710 Hauts bassins de l'Allier et de l'Ardèche - pour la totalité du projet Znieff de type I - 07100006 Serre de Montgros, cham de Cham Longe - pour 300 ml environ de piste de débardage
En zone de montagne ?	<input checked="" type="checkbox"/>	<input type="checkbox"/>	Monts d'Ardèche - Cham de Cham Longe
Dans une zone couverte par un arrêté de protection de biotope ?	<input type="checkbox"/>	<input checked="" type="checkbox"/>	
Sur le territoire d'une commune littorale ?	<input type="checkbox"/>	<input checked="" type="checkbox"/>	
Dans un parc national, un parc naturel marin, une réserve naturelle (nationale ou régionale), une zone de conservation halieutique ou un parc naturel régional ?	<input type="checkbox"/>	<input checked="" type="checkbox"/>	
Sur un territoire couvert par un plan de prévention du bruit, arrêté ou le cas échéant, en cours d'élaboration ?	<input type="checkbox"/>	<input checked="" type="checkbox"/>	
Dans un bien inscrit au patrimoine mondial ou sa zone tampon, un monument historique ou ses abords ou un site patrimonial remarquable ?	<input type="checkbox"/>	<input checked="" type="checkbox"/>	
Dans une zone humide ayant fait l'objet d'une délimitation ?	<input type="checkbox"/>	<input checked="" type="checkbox"/>	

Dans une commune couverte par un plan de prévention des risques naturels prévisibles (PPRN) ou par un plan de prévention des risques technologiques (PPRT) ? Si oui, est-il prescrit ou approuvé ?	<input type="checkbox"/>	<input checked="" type="checkbox"/>	
Dans un site ou sur des sols pollués ?	<input type="checkbox"/>	<input checked="" type="checkbox"/>	
Dans une zone de répartition des eaux ?	<input type="checkbox"/>	<input checked="" type="checkbox"/>	
Dans un périmètre de protection rapprochée d'un captage d'eau destiné à la consommation humaine ou d'eau minérale naturelle ?	<input type="checkbox"/>	<input checked="" type="checkbox"/>	
Dans un site inscrit ?	<input type="checkbox"/>	<input checked="" type="checkbox"/>	
Le projet se situe-t-il, dans ou à proximité :	Oui	Non	Lequel et à quelle distance ?
D'un site Natura 2000 ?	<input checked="" type="checkbox"/>	<input type="checkbox"/>	A 50 m environ du site FR8201670 Cévennes ardéchoises, mais sur le versant opposé, donc sans incidence. A 250 m environ du site FR8201665 Allier et ses affluents - petite zone intégrée dans le site pour la présence d'un habitat d'intérêt communautaire (4030 Landes sèches européennes), non impactée par le projet.
D'un site classé ?	<input type="checkbox"/>	<input checked="" type="checkbox"/>	

6. Caractéristiques de l'impact potentiel du projet sur l'environnement et la santé humaine au vu des informations disponibles

6.1 Le projet envisagé est-il susceptible d'avoir les incidences notables suivantes ?

Veillez compléter le tableau suivant :

Incidences potentielles		Oui	Non	De quelle nature ? De quelle importance ? Appréciez sommairement l'impact potentiel
Ressources	Engendre-t-il des prélèvements d'eau ? Si oui, dans quel milieu ?	<input type="checkbox"/>	<input checked="" type="checkbox"/>	
	Impliquera-t-il des drainages / ou des modifications prévisibles des masses d'eau souterraines ?	<input type="checkbox"/>	<input checked="" type="checkbox"/>	
	Est-il excédentaire en matériaux ?	<input type="checkbox"/>	<input checked="" type="checkbox"/>	
	Est-il déficitaire en matériaux ? Si oui, utilise-t-il les ressources naturelles du sol ou du sous-sol ?	<input type="checkbox"/>	<input checked="" type="checkbox"/>	
Milieu naturel	Est-il susceptible d'entraîner des perturbations, des dégradations, des destructions de la biodiversité existante : faune, flore, habitats, continuités écologiques ?	<input type="checkbox"/>	<input checked="" type="checkbox"/>	
	Si le projet est situé dans ou à proximité d'un site Natura 2000, est-il susceptible d'avoir un impact sur un habitat / une espèce inscrit(e) au Formulaire Standard de Données du site ?	<input type="checkbox"/>	<input checked="" type="checkbox"/>	

	Est-il susceptible d'avoir des incidences sur les autres zones à sensibilité particulière énumérées au 5.2 du présent formulaire ?	<input type="checkbox"/>	<input checked="" type="checkbox"/>	
	Engendre-t-il la consommation d'espaces naturels, agricoles, forestiers, maritimes ?	<input checked="" type="checkbox"/>	<input type="checkbox"/>	Emprises des routes et pistes - environ 9 ha
Risques	Est-il concerné par des risques technologiques ?	<input type="checkbox"/>	<input checked="" type="checkbox"/>	
	Est-il concerné par des risques naturels ?	<input type="checkbox"/>	<input checked="" type="checkbox"/>	
	Engendre-t-il des risques sanitaires ?	<input type="checkbox"/>	<input checked="" type="checkbox"/>	
	Est-il concerné par des risques sanitaires ?	<input type="checkbox"/>	<input checked="" type="checkbox"/>	
Nuisances	Engendre-t-il des déplacements/des trafics	<input type="checkbox"/>	<input checked="" type="checkbox"/>	Desserte forestière, donc trafic très limité
	Est-il source de bruit ? Est-il concerné par des nuisances sonores ?	<input checked="" type="checkbox"/> <input type="checkbox"/>	<input type="checkbox"/> <input checked="" type="checkbox"/>	Bruit des engins au moment de la réalisation de l'ouvrage

	<p>Engendre-t-il des odeurs ?</p> <p>Est-il concerné par des nuisances olfactives ?</p>	<input type="checkbox"/>	<input checked="" type="checkbox"/>	
	<p>Engendre-t-il des vibrations ?</p> <p>Est-il concerné par des vibrations ?</p>	<input type="checkbox"/>	<input checked="" type="checkbox"/>	
	<p>Engendre-t-il des émissions lumineuses ?</p> <p>Est-il concerné par des émissions lumineuses ?</p>	<input type="checkbox"/>	<input checked="" type="checkbox"/>	
Emissions	<p>Engendre-t-il des rejets dans l'air ?</p>	<input type="checkbox"/>	<input checked="" type="checkbox"/>	
	<p>Engendre-t-il des rejets liquides ?</p> <p>Si oui, dans quel milieu ?</p>	<input type="checkbox"/>	<input checked="" type="checkbox"/>	
	<p>Engendre-t-il des effluents ?</p>	<input type="checkbox"/>	<input checked="" type="checkbox"/>	
	<p>Engendre-t-il la production de déchets non dangereux, inertes, dangereux ?</p>	<input type="checkbox"/>	<input checked="" type="checkbox"/>	

Patrimoine / Cadre de vie / Population	Est-il susceptible de porter atteinte au patrimoine architectural, culturel, archéologique et paysager ?	<input type="checkbox"/>	<input checked="" type="checkbox"/>	
	Engendre-t-il des modifications sur les activités humaines (agriculture, sylviculture, urbanisme, aménagements), notamment l'usage du sol ?	<input checked="" type="checkbox"/>	<input type="checkbox"/>	Mise en valeur d'une ressource forestière

6.2 Les incidences du projet identifiées au 6.1 sont-elles susceptibles d'être cumulées avec d'autres projets existants ou approuvés ?

Oui Non Si oui, décrivez lesquelles :

6.3 Les incidences du projet identifiées au 6.1 sont-elles susceptibles d'avoir des effets de nature transfrontière ?

Oui Non Si oui, décrivez lesquels :

6.4 Description, le cas échéant, des mesures et des caractéristiques du projet destinées à éviter ou réduire les effets négatifs notables du projet sur l'environnement ou la santé humaine (pour plus de précision, il vous est possible de joindre une annexe traitant de ces éléments) :

Concernant la mise en place de passages busés pour le passage des ruisseaux, on respectera les directives ONF concernant la continuité écologique. A savoir : la mise en place de l'ouvrage ne doit pas créer d'obstacle à l'écoulement des crues ni à la circulation des espèces biologiques (poissons...) ni au bon déroulement du transport naturel des sédiments.

- Enfouir de 0,30 cm les tuyaux et reconstituer le lit mineur ;
- Mise en place d'un batardeau et dérivation au moment de la mise en place.

7. Auto-évaluation (facultatif)

Au regard du formulaire rempli, estimez-vous qu'il est nécessaire que votre projet fasse l'objet d'une évaluation environnementale ou qu'il devrait en être dispensé ? Expliquez pourquoi.

Compte tenu du faible impact environnemental du projet - diminué encore par rapport au projet initial - qui, par ailleurs, va permettre d'assurer une gestion durable de parties des forêts communale de Saint-Etienne-de-Lugdarès et sectionale de La Chaze, le projet devrait pouvoir être dispensé d'une évaluation environnementale.

8. Annexes

8.1 Annexes obligatoires

Objet		
1	Document CERFA n°14734 intitulé « informations nominatives relatives au maître d'ouvrage ou pétitionnaire » - non publié ;	<input checked="" type="checkbox"/>
2	Un plan de situation au 1/25 000 ou, à défaut, à une échelle comprise entre 1/16 000 et 1/64 000 (Il peut s'agir d'extraits cartographiques du document d'urbanisme s'il existe) ;	<input checked="" type="checkbox"/>
3	Au minimum, 2 photographies datées de la zone d'implantation, avec une localisation cartographique des prises de vue, l'une devant permettre de situer le projet dans l'environnement proche et l'autre de le situer dans le paysage lointain ;	<input type="checkbox"/>
4	Un plan du projet <u>ou</u> , pour les travaux, ouvrages ou aménagements visés aux catégories 5° a), 6°a), b) et c), 7°a), b), 9°a), b), c), d), 10°, 11°a), b), 12°, 13°, 22°, 32, 38° ; 43° a) et b) de l'annexe à l'article R. 122-2 du code de l'environnement un projet de tracé ou une enveloppe de tracé ;	<input checked="" type="checkbox"/>
5	Sauf pour les travaux, ouvrages ou aménagements visés aux 5° a), 6°a), b) et c), 7° a), b), 9°a), b), c), d), 10°, 11°a), b), 12°, 13°, 22°, 32, 38° ; 43° a) et b) de l'annexe à l'article R. 122-2 du code de l'environnement : plan des abords du projet (100 mètres au minimum) pouvant prendre la forme de photos aériennes datées et complétées si nécessaire selon les évolutions récentes, à une échelle comprise entre 1/2 000 et 1/5 000. Ce plan devra préciser l'affectation des constructions et terrains avoisinants ainsi que les canaux, plans d'eau et cours d'eau ;	<input type="checkbox"/>
6	Si le projet est situé dans un site Natura 2000, un plan de situation détaillé du projet par rapport à ce site. Dans les autres cas, une carte permettant de localiser le projet par rapport aux sites Natura 2000 sur lesquels le projet est susceptible d'avoir des effets.	<input type="checkbox"/>

8.2 Autres annexes volontairement transmises par le maître d'ouvrage ou pétitionnaire

Veillez compléter le tableau ci-joint en indiquant les annexes jointes au présent formulaire d'évaluation, ainsi que les parties auxquelles elles se rattachent

Objet

9. Engagement et signature

Je certifie sur l'honneur l'exactitude des renseignements ci-dessus

Fait à Saint-Etienne-de-Lugdarès

le, 5 Janvier 2019

Signature



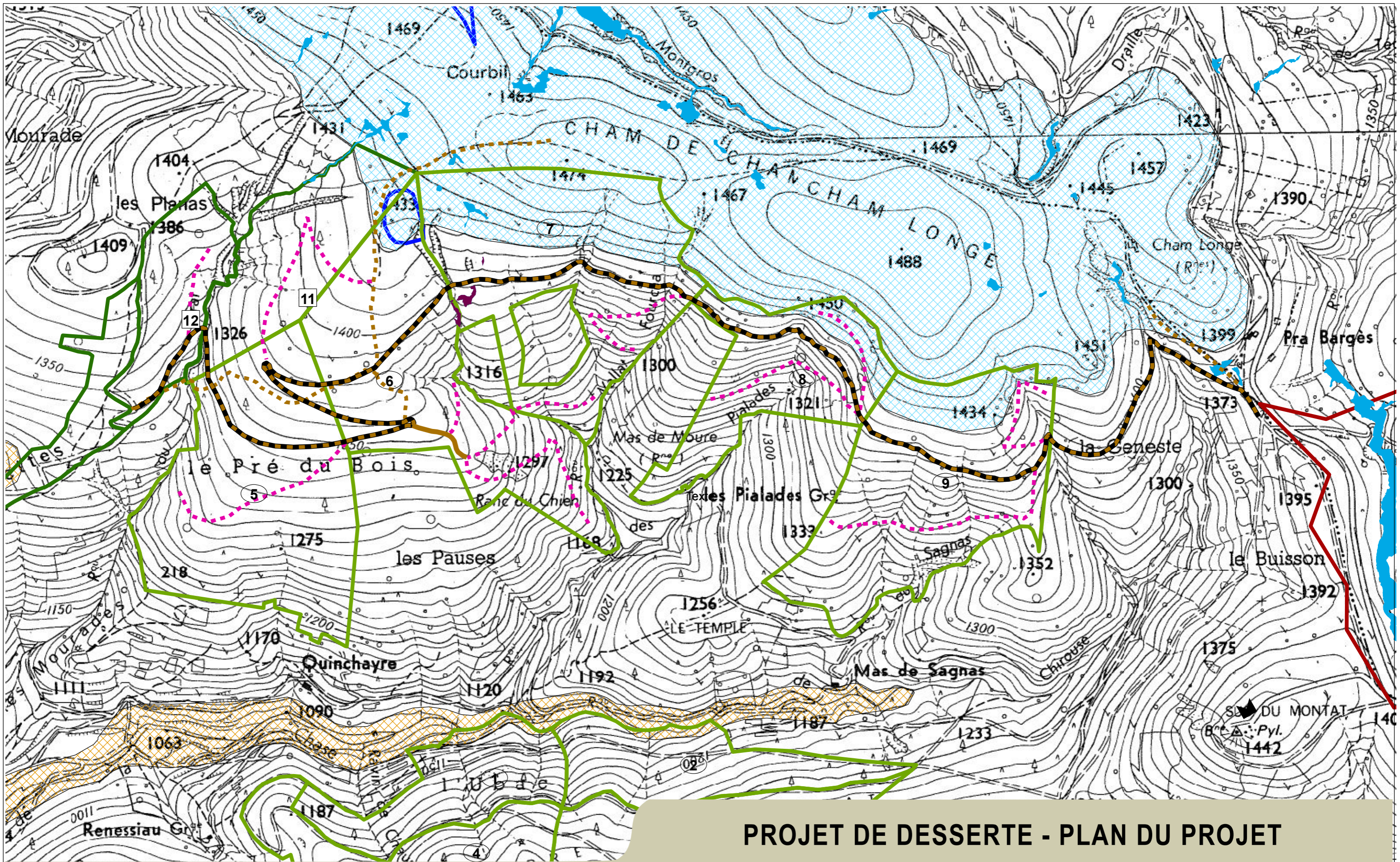

PROJET DE DESSERTE - PLAN DU PROJET

COMMUNE DE SAINT-ETIENNE-DE-LUGDARÈS

LÉGENDE

0 100 200 m
Echelle 1:10 000
Copyright IGN EDR25 - Reproduction interdite

- Forêt communale de Saint-Etienne-de-Lugdarsès
- Forêt sectionale de La Chaze

- Tracés du projet**
- Création de route forestière structurante
 - Création de route forestière secondaire
 - Création de pistes de débarquement
 - Pistes de débarquement existantes

- Znieff de type I**
- Serre de Montgros, cham de Cham Longe
 - Haut-bassin de l'Allier
- Sites Natura2000**
- FR8201665 Allier et ses affluents
 - FR8201670 Cévennes ardéchoises

- Zones humides 07**
- 07FDP0347 Courbil S3
 - Autres zones humides
 - Prises de vue externes

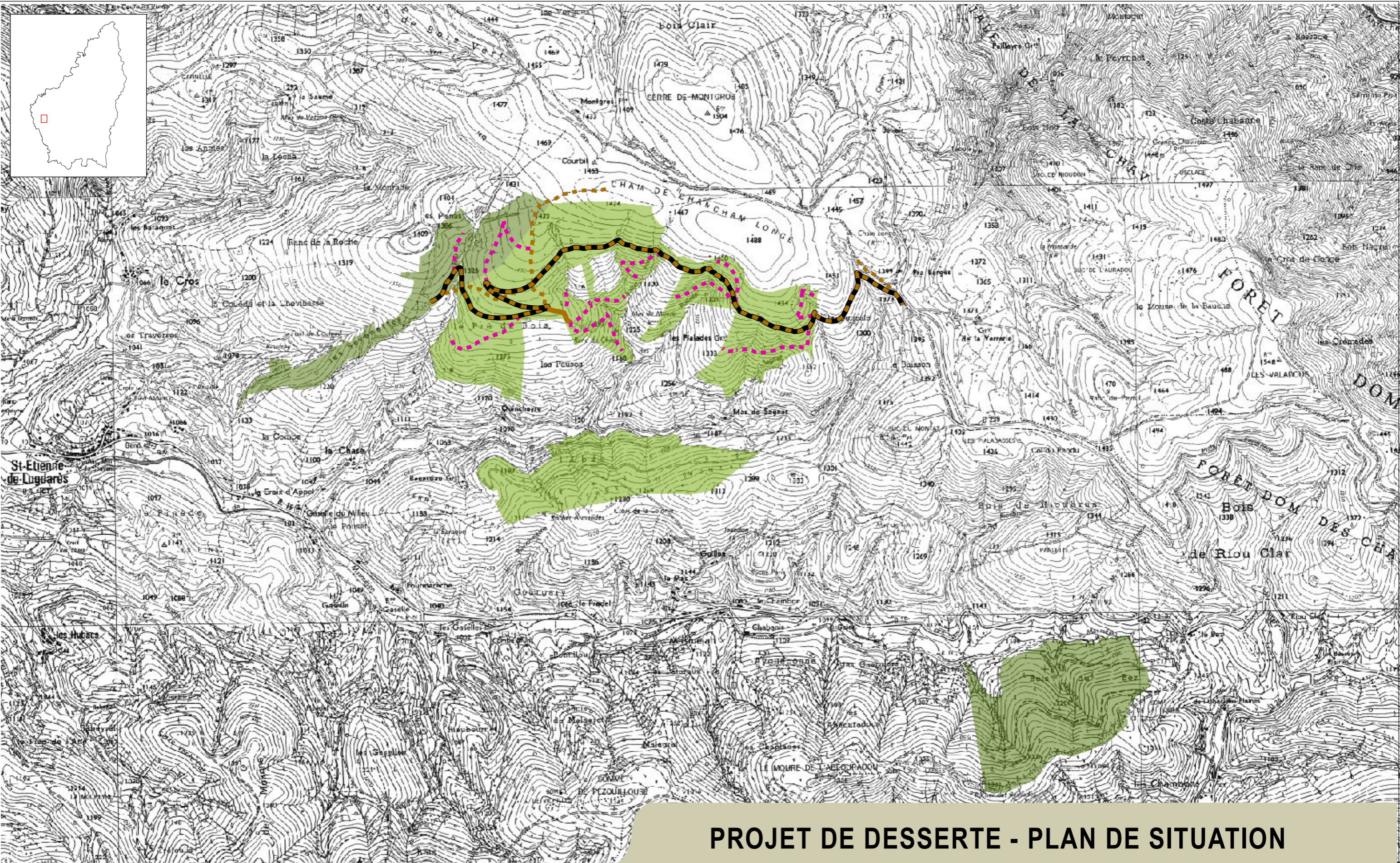

PROJET DE DESSERTE - PLAN DE SITUATION

**COMMUNE DE
SAINT-ETIENNE-DE-LUGDARÈS**

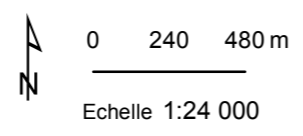

LÉGENDE

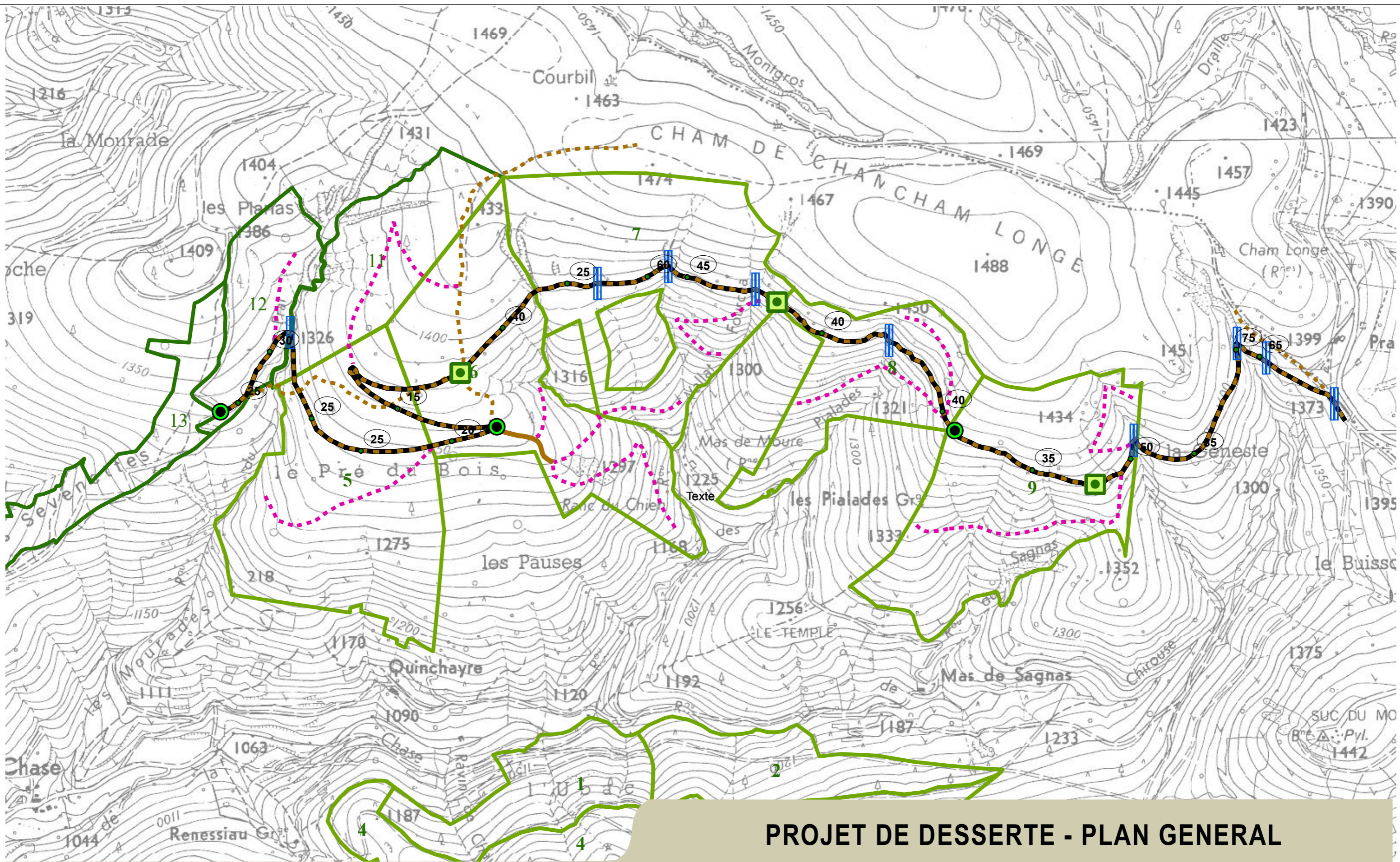

- Forêt communale de Saint-Etienne-de-Lugdarès
- Forêt sectionale de La Chaze
- Création de route forestière structurante
- Création de route forestière secondaire
- Création de pistes de débardage
- Pistes de débardage existantes







PROJET DE DESSERTE - PLAN GENERAL

COMMUNE DE SAINT-ETIENNE-DE-LUGDARÈS

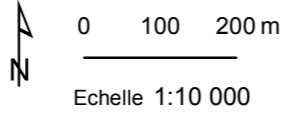



LÉGENDE

-  Forêt communale de Saint-Etienne-de-Lugdarès
-  Forêt sectionale de La Chaze



- #### Tracés du projet
-  Création de route forestière structurante
 -  Création de route forestière secondaire
 -  Création de pistes de débardage
 -  Pistes de débardage existantes

Eléments du projet

-  Passage busé
-  Place de retournement
-  Place de depot
-  Pente en travers

