

# centres-bourgs

PROGRAMME DE REVITALISATION

## Fiches d'identité des territoires

Région Auvergne-Rhône-Alpes

Rencontre du réseau régional

Vendredi 21 Octobre 2016





# Projets de revitalisation des centres-bourgs et de développement des territoires

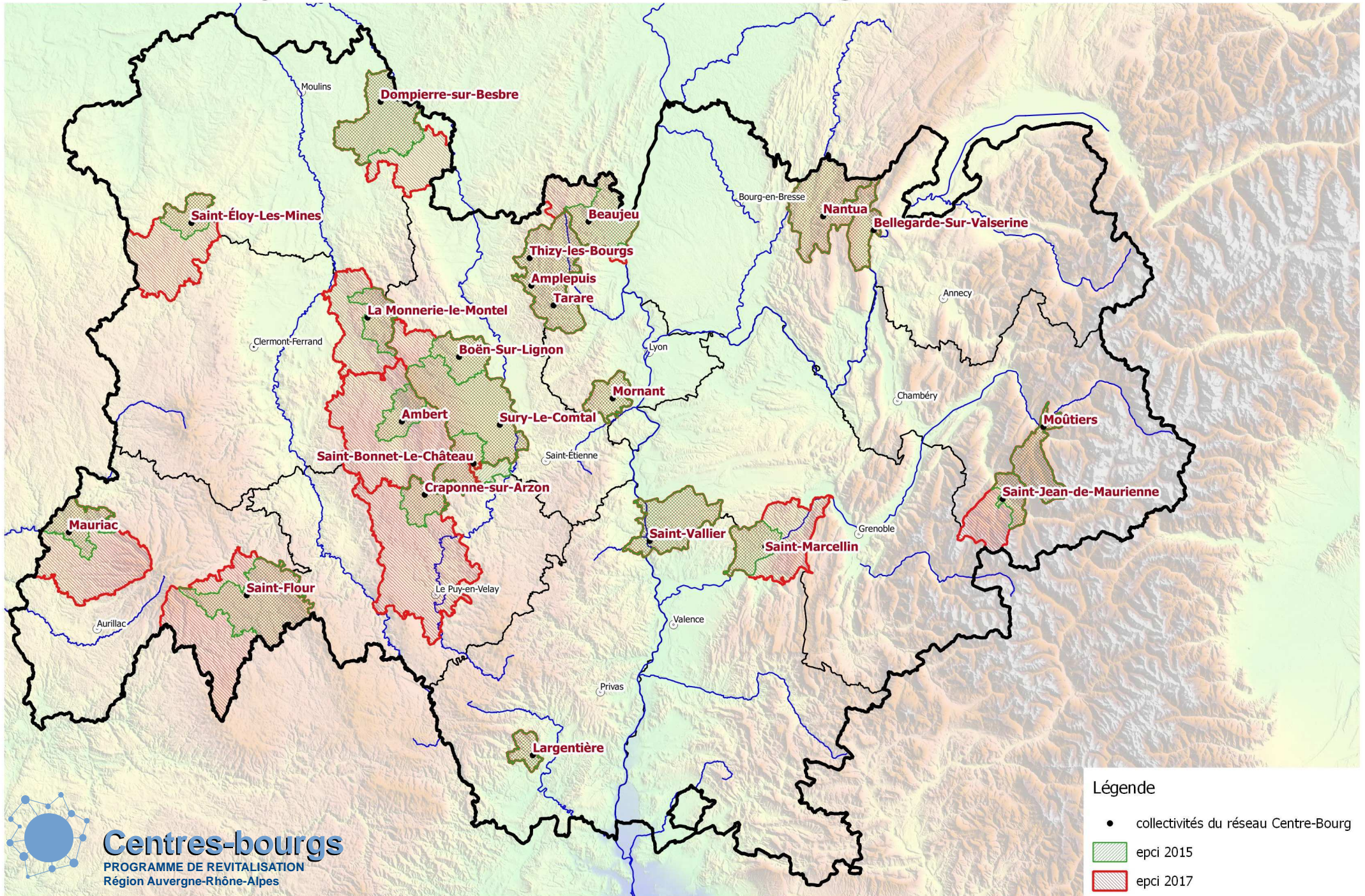



# Fiches d'identité des territoires

## Région Auvergne-Rhône-Alpes

Rencontre du réseau régional

Vendredi 21 Octobre 2016

Département	Commune	Communauté de d'agglomération / Communauté de communes
Ain	Bellegarde-sur-Valserine	CC du Pays Bellegardien
Ain	Nantua	CC du Haut Bugey
Allier	Dompierre-sur-Besbre	CC Val de Besbre
Ardèche	Largentière	CC du Val de Ligne
Cantal	Mauriac	CC du Pays de Mauriac
Cantal	Saint-Flour	CC du Pays de Saint-Flour Margeride
Drôme	Saint-Vallier	CC Porte de DrômArdèche
Isère	Saint-Marcellin	CC du Pays de Saint Marcellin
Loire	Boën-sur-Lignon	CC du Pays d'Astrée
Loire	Saint-Bonnet-Le-Château	CC du Pays de Saint-Bonnet-Le-Château
Loire	Sury-le-Comtal	CA Loire-Forez
Haute-Loire	Craponne-sur-Arzon	CC du Pays de Craponne
Puy-de-Dôme	Ambert	CC du Pays d'Ambert
Puy-de-Dôme	La-Monnerie-le-Montel	CC de la Montagne Thiernoise
Puy-de-Dôme	Saint-Eloy-Les-Mines	CC du Pays de Saint-Eloy-Les-Mines
Rhône	Amplepuis	CA de l'Ouest Rhodanien
Rhône	Beaujeu	CC Saône-Beaujolais
Rhône	Mornant	CC du pays Mornantais
Rhône	Tarare	CA de l'Ouest Rhodanien
Rhône	Thizy-Les-Bourgs	CA de l'Ouest Rhodanien
Savoie	Moutier	CC Coeur de Tarantaise
Savoie	Saint-Jean-de-Maurienne	CC du Pays de Saint Jean de Maurienne

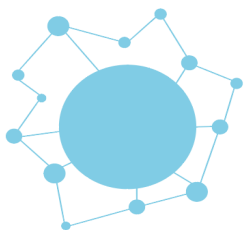

**centres-bourgs**  
PROGRAMME DE REVITALISATION



PRÉFET  
DE LA RÉGION  
AUVERGNE-  
RHÔNE-ALPES

Rencontre du réseau régional  
Auvergne-Rhône-Alpes, 21 octobre 2016

## Commune de Bellegarde - Communauté de communes du Pays Bellegardien (01)



*« La communauté de communes du Pays Bellegardien : Un pari sur l'avenir.  
Bellegarde sur Valserine : Une ville qui se réécrit. »*

### **Contacts :**

Président de l'intercommunalité : Patrick Perreard

Maire de la commune centre-bourg : Régis Petit

Chef de projet : Michaël DE SA CORREIA

04 50 56 60 60 - [mickdesa@bellegarde01.fr](mailto:mickdesa@bellegarde01.fr)



Quelques chiffres et données-clefs	Centre-Bourg	Intercommunalité
Nombre d'habitants	11 644	21 056
Altitude	Min. 330 m - Max. 1 542 m	
Distance/ temps d'accès à la ville de plus de 15000 hbts la plus proche ?	Genève : 30 km	
Nombre de résidences principales	5127	8937
Part de résidences secondaires	1,8 %	5,8 %
Nombre de logements vacants	602	979
Nombre d'emplois	4384	6766
Nombre d'entreprises de plus de 20 emplois	35	52
Nombre de commerces ouverts (2011)	140	185
Nombre de moyennes/grandes surfaces (2011)	6	16
Nombre de services publics présents	129	210
Présence de structures d'enseignements (collèges, lycée, supérieur ou spécialisées)	3	3
Présence de maisons médicales, hôpitaux...	/	1 (MECS)
Un caractère que vous souhaitez souligner comme identifiant votre commune ou votre territoire	La réécriture.	Terre Valserine, purement Jura.
Présence d'un cours d'eau (nom)	Rhône, Valserine	Rhône, Valserine, Semine
Patrimoine remarquable existant	Chateau de Musinens, pertes de la Valserine	Grand Crêt d'eau, Plateau du Retord, barrage d'Injoux-Genissiat
Événement local le plus connu, réputé	Fête du Château de Musinens	Retordica (Course de chiens de traîneaux)

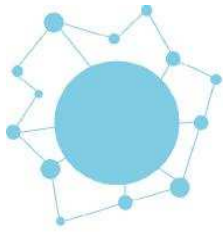

**centres-bourgs**  
PROGRAMME DE REVITALISATION



PRÉFET  
DE LA RÉGION  
AUVERGNE-  
RHÔNE-ALPES

## Rencontre du réseau régional Auvergne-Rhône-Alpes, 21 octobre 2016 Nantua - Communauté de communes Haut Bugey (01)



*« La ville a été choisie par la CCHB pour être porte d'entrée touristique du Haut Bugey. Le centre-ville de Nantua se doit d'être à la hauteur de cet enjeu, à la hauteur de son lac et de l'ambition commune CCHB/ Nantua. »*

### **Contacts :**

Président de l'intercommunalité : Jean Duguery

Maire de la commune centre-bourg : Jean-Pierre Carminati

Chef de projet : Benoit Millet

04 74 75 96 11



Quelques chiffres et données-clefs	Centre-Bourg	Intercommunalité
Nombre d'habitants		57 434
Altitude	479	450 - 1000
Distance/ temps d'accès à la ville de plus de 15000 hbts la plus proche ?	15 km	0 km
Nombre de résidences principales	1424	23 588
Part de résidences secondaires	371	1 169
Nombre de logements vacants	287	2 925
Nombre d'emplois	1 388	23 934
Nombre d'entreprises de plus de 20 emplois	12	230
Nombre de commerces ouverts (vacants)	Une trentaine Une dizaine	Plusieurs centaines Une trentaine
Nombre de moyennes/grandes surfaces	2	8
Nombre de services publics présents	Sous préfecture, cadastre, DGFIP, Maison du droit, gendarmerie, agence postale, ...	Sous préfecture, cadastre, DGFIP, Maison du droit, gendarmerie, commissariat de police, agence postale, ...
Présence de structures d'enseignements (collèges, lycée, supérieur ou spécialisées)	3	9
Présence de maisons médicales, hôpitaux...	Une maison de retraite, une maison médicale	Un hôpital régional, 2 maisons de retraite plusieurs EPAHD, 2 maisons médicales
Un caractère que vous souhaitez souligner comme identifiant votre commune ou votre territoire	Cité historique entre lac et montagnes	Une vallée industrielle dans un cadre naturel privilégié
Présence d'un cours d'eau (nom)	La Doye, le Merlod, le Merloz	L'Ain, Le Lange, L'Oignin,...
Patrimoine remarquable existant	Un site naturel classé : le Lac de Nantua Un monument classé au titre des monuments historiques (Abbatiale Saint Michel) Une ZPPAUP sur le bourg de Nantua	Deux sites classé ou inscrit : le Lac de Nantua et le lac de Sylans. Plusieurs monuments inscrits ou classés au titre des monuments historiques Une ZPPAUP sur le bourg de Nantua
Évènement local le plus connu, réputé	Fête de la St Michel, Fête de la Quenelle	La Forestière, le championnat pro D2 de rugby

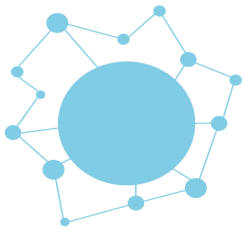

**centres-bourgs**  
PROGRAMME DE REVITALISATION



PRÉFET  
DE LA RÉGION  
AUVERGNE-  
RHÔNE-ALPES

Rencontre du réseau régional  
Auvergne-Rhône-Alpes, 21 octobre 2016  
**Dompierre sur Besbre - CC du Val de Besbre**  
**Sologne Bourbonnaise (Allier)**



*« Conforter un pôle de centralité en le dotant d'une offre de services dynamique et de logements de qualité, dans le cadre d'un programme d'actions issu de l'Atelier des Territoires, dans le cadre d'un EPCI élargi au 01/01/2017. »*

**Contacts :**

Président(e) de l'intercommunalité : Pascal Vernisse

Maire de la commune centre-bourg : Pascal Vernisse

Appui régional au titre de l'Atelier des territoires



<b>Quelques chiffres et données-clefs</b>	<b>Dompierre sur Besbre</b>	<b>CC du Val de Besbre Sologne Bourbonnaise</b>
Nombre d'habitants	3128	11376
Altitude	221	Max : 440
Distance/ temps d'accès à la ville de plus de 15 000 hbts la plus proche ?	34 km / 30 mn	
Nombre de résidences principales	1509	5189
Part de résidences secondaires	4,8 %	9 %
Nombre de logements vacants	240	883
Nombre d'emplois	1886	3719
Nombre d'entreprises de plus de 20 emplois	3	8
Nombre de commerces ouverts (vacants)	26	61
Nombre de moyennes/grandes surfaces	2	2
Nombre de services publics présents	64	178
Présence de structures d'enseignements (collèges, lycée, supérieur ou spécialisées)	Collège de Dompierre sur Besbre	Collège de Jaligny sur Besbre Maison familiale et rurale de Saligny sur Roudon
Présence de maisons médicales, hôpitaux...	Centre médico-social Maison médicale (en cours de construction)	
Un caractère que vous souhaitez souligner comme identifiant votre commune ou votre territoire	Pôle de services cherchant à valoriser et structurer ses atouts	Territoire rural en déprise démographique, avec des atouts patrimoniaux et touristiques
Présence d'un cours d'eau (nom)	Loire, Besbre	Loire, Besbre
Patrimoine remarquable existant		Nombreux châteaux MH
Évènement local le plus connu, réputé		Le Pal, parc de loisirs (600 000 visiteurs/an)

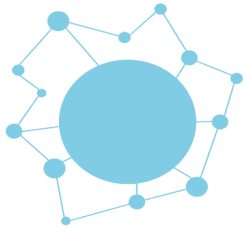

**centres-bourgs**  
PROGRAMME DE REVITALISATION



PRÉFET  
DE LA RÉGION  
AUVERGNE-  
RHÔNE-ALPES

## Rencontre du réseau régional Auvergne-Rhône-Alpes, 21 octobre 2016 Largentière - CC du Val de Ligne (07)



*« Aborder toutes les thématiques d'intervention pour changer l'image et donner un nouveau souffle au territoire » - Johan Deleuze, vice-président délégué à l'aménagement du territoire - CC Val de Ligne*

**Contacts :**

Président(e) de l'intercommunalité : Robert VIELFAURE

Maire de la commune centre-bourg : Jean-Roger DURAND

Chef de projet : Eglantine SIMONET

04 75 89 91 18 - [coordo.centreboung@cc-valdeligne.fr](mailto:coordo.centreboung@cc-valdeligne.fr)

Lauréat à l'AMI revitalisation des Centres-bourgs et développement du territoire



Quelques chiffres et données-clefs	Largentière	CC du Val de Ligne
Nombre d'habitants	1 858 (commune)	6 430
Altitude	204 m (centre-bourg)	120 m à 1 207 m
Distance/ temps d'accès à la ville de plus de 15 000 hbts la plus proche ?	1h10 - 54 km jusqu'à Montélimar (Drôme)	1h10 - 54 km jusqu'à Montélimar (Drôme)
Nombre de résidences principales	737 (commune)	2 678
Part de résidences secondaires	15% (commune)	23 %
Nombre de logements vacants	214 (soit 19% des logements de la commune - mais taux de vacance centre-bourg : 35%)	422 (10% des logements)
Nombre d'emplois	952 (commune)	1 884
Nombre d'entreprises de plus de 20 emplois	Donnée manquante	Donnée manquante
Nombre de commerces ouverts (vacants)	49 commerces ouverts et 35 locaux vacants (42%) sur la commune. Sur les rues les plus dévitalisées du centre-bourg : le taux de mitage atteint 80% (20 cellules vacantes pour 5 en activité).	94 commerces ouverts
Nbre de moyennes/grandes surfaces	1	1
Nombre de services publics présents	12 (incluant administratifs, santé, enseignement public et garderie)	24 (incluant mairies, écoles, garderie)
Présence de structures d'enseignements (collèges, lycée, supérieur ou spécialisées)	3 (2 collèges dont 1 privé, + 1 LEP hôtelier)	Les mêmes
Présence de maisons médicales, hôpitaux...	Hôpital de Rocher-Largentière Maison de santé , Centre médico-social	Les mêmes + 1 autre centre médico-social
Un caractère que vous souhaitez souligner comme identifiant votre commune ou votre territoire	Ancienne cité minière (mines d'argent)	Tourisme vert
Présence d'un cours d'eau (nom)	La Ligne	La Ligne, la Lande, le Roubreau, le Touffache, le Pézebas
Patrimoine remarquable existant	3 Monuments historiques médiévaux (Château, église, maison Bastide) + 1 ancien Tribunal néo-antique	1 village de caractère (Chassiers) , Plusieurs châteaux et tours médiévaux, églises. Patrimoine vernaculaire
Évènement local le plus connu, réputé	Le temps des Chevaliers (spectacle médiéval estival)	Les Castagnades (fête de la châtaigne - avec PNR des monts d'Ardèche)

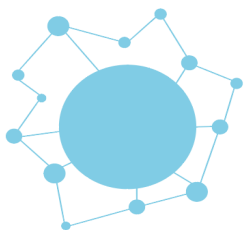

**centres-bourgs**  
PROGRAMME DE REVITALISATION



PRÉFET  
DE LA RÉGION  
AUVERGNE-  
RHÔNE-ALPES

## Rencontre du réseau régional Auvergne-Rhône-Alpes, 21 octobre 2016 Mauriac - CC du pays de Mauriac (15)



*« La commune de Mauriac, forte de ses atouts patrimoniaux, paysagers, touristiques et riche de sa vocation commerciale et de services a décidé de s'engager dans un projet de revitalisation de son centre-bourg afin de retrouver son rayonnement économique et démographique pour redevenir la vitrine dynamique et accueillante de son territoire intercommunal et de son arrondissement. Le programme opérationnel s'appuie sur deux axes de développement, la qualité de vie en centre-bourg et l'attractivité territoriale, déclinés en 46 actions en direction de l'économie, des services, du lien social, des espaces publics, du patrimoine, de l'habitat et des modes de déplacements. »*

### **Contacts :**

Président de l'intercommunalité : M. Leymonie Gérard

Maire de la commune centre-bourg : M. Leymonie Gérard

Chef de projet : Gratel Lucie 04 71 68 28 15 [gratel.lucie@gmail.com](mailto:gratel.lucie@gmail.com)



Quelques chiffres et données-clefs	Mauriac (Centre-Bourg)	Cc du pays de Mauriac
Nombre d'habitants	3 977	7 225
Altitude	De 351 m à 760 m	De 259 m à 1 003 m
Accès à la ville la plus proche ?	50 km et 50 minutes	50 km et 50 minutes
Nbre de résidences principales	1 811	3 237
Part de résidences secondaires	7.3 %	19.6 %
Nombre de logements vacants	346	542
Nombre d'emplois	2 268	2 968
Nbre entreprises de + 20 emplois	19	20
Nombre de commerces ouverts (vacants)	120 commerces dont 80 en centre-bourg (15 vacants)	18 commerces ( 6 vacants )
Nbre de moyennes/gdes surfaces	6	6
Nombre de services publics présents	Sous-Préfecture, Finances Publiques, Pôle Emploi, Gendarmerie , Pompiers, La Poste, Enedis (ERDF), Mission locale pour l'emploi, Centre hospitalier ,DDT et DDI , Maison Départementale de la Solidarité, Chambre agri. , Inspection d'académie, M. des Services (Point d'accès au droit, MSA, CAF, caisses de retraite, CCI, CMA, ...)	4 agences postales communales et tous les services publics présents sur Mauriac
Présence de structures d'enseignements (collèges, lycée, supérieur ou spécialisées)	2 collèges (un privé et un public) 2 lycées (un général et un technologique), BTS des Métiers de l'Eau, Maison Familiale Rurale, GRETA, IME	idem
Présence de maisons médicales, hôpitaux...	1 centre hospitalier, 2 EHPAD 1 laboratoire d'analyses, 1 maison médicale de garde	Idem
Un caractère que vous souhaitez souligner comme identifiant votre commune ou votre territoire	Un caractère rural affirmé et la place prépondérante de l'activité agricole, proche du centre-bourg (Marché au Cadran hebdomadaire)	Un caractère rural affirmé et une volonté de préserver des paysages façonnés par l'élevage bovin (berceau de la race Salers)
Présence d'un cours d'eau (nom)	Auze	Dordogne et ses affluents
Patrimoine remarquable existant	3 monuments historiques classés (basilique Notre-Dame des Miracles, Sous-Préfecture, monastère Saint-Pierre (7°sc) Site Patrimonial Remarquable 2016	5 monuments historiques classés et 28 inscrits (églises, châteaux, viaducs, ...).Patrimoine naturel, gastronomique, paysager et architectural
Évènement local le plus connu, réputé	Fête religieuse : Notre-Dame des Miracles (mai), Foire de la Saint-Mary (juin), Nuits Celtiques (août)	Fêtes: médiévale Miremont (Chalvignac, juillet), du Cheval (Le Vigean, août) , patronales annuelles



PRÉFET  
DE LA RÉGION  
AUVERGNE-  
RHÔNE-ALPES

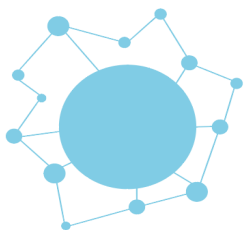

**centres-bourgs**  
PROGRAMME DE REVITALISATION



PRÉFET  
DE LA RÉGION  
AUVERGNE-  
RHÔNE-ALPES

Rencontre du réseau régional  
Auvergne-Rhône-Alpes, 21 octobre 2016  
**Saint-Flour - CC du Pays de Saint-Flour  
Margeride (Cantal)**



*« Saint-Flour un centre-bourg à partager, un territoire à développer »*

**Contacts :**

Président(e) de l'intercommunalité : Pierre JARLIER

Maire de la commune centre-bourg : Pierre JARLIER

Chef de projet : Marlène BADUEL

04 71 60 61 29 - [m.baduel@saint-flour.net](mailto:m.baduel@saint-flour.net)



Quelques chiffres et données-clefs	St-Flour	Cc du pays de St-Flour-Margeride
Nombre d'habitants	7120	15982 (en 2014)
Altitude	860	
Accès à la ville la plus proche ?	1H	1H
Nombre de résidences principales	3153	6947
Part de résidences secondaires	309 (9.8%)	1393 (20%)
Nombre de logements vacants	701	1349
Nombre d'emplois	+ DE 5000	6700
Nombre d'entreprises de plus de 20 emplois	20	24 entreprises
Nombre de commerces ouverts (vacants)	(+ de 30 % de vacance commerciale) 83 commerces	305 commerces
Nombre de moyennes/grandes surfaces	NC	NC
Nombre de services publics présents	20 environ ( Office de tourisme communautaire, Hôtel de Ville, crèche, CCAS, épicerie solidaire, centre social municipal, tribunal d'instance, Gendarmerie, Trésor Public, etc.)	La Poste en convention avec la CCPSFM au sein des bureaux d'office de tourisme, Gendarmerie à Ruynes, Relais Postal à Loubaresse avec l'épicerie en gérance
Présence de structures d'enseignements (collèges, lycée, supérieur ou spécialisées)	2 collèges , Lycée de la Haute Auvergne, Lycée agricole Louis Mallet, Lycée privé St-Vincent La Présentation, MFR	
Présence de maisons médicales, hôpitaux...	Pôle territorial de Santé, Hôpital	
Un caractère que vous souhaitez souligner comme identifiant votre commune ou votre territoire	Site clunisien, Station de tourisme	Labels : Ville et Pays d'Art et d'Histoire, TEPCV, Agenda 21, Vallée de la Truyère (Garabit)
Présence d'un cours d'eau (nom)	L'Ander, Le Vendèze et le Résonnet	La Truyère ( projet de contrat de rivière)
Patrimoine remarquable existant	Cathédrale Saint-Pierre Eperon rocheux	Ecomusée de Margeride, Site de château d' Alleuze , Viaduc de Garabit
Évènement local le plus connu, réputé	Festa del Pais , Festival des Hautes Terres L'étape sanfloraine	Foire aux livres de Ruynes en Margeride, Trail du Nipalou Margeride, Chemin D'art tous les 2 ans, Fête de la Myrtille à Ruynes, Parcours de mémoire de la Résistance (Soubizergues, Ruynes , le Mont Mouchet)



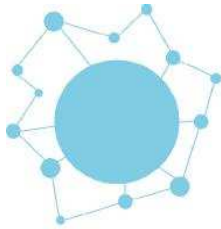

**centres-bourgs**  
PROGRAMME DE REVITALISATION



PRÉFET  
DE LA RÉGION  
AUVERGNE-  
RHÔNE-ALPES

## Rencontre du réseau régional Auvergne-Rhône-Alpes, 21 octobre 2016 St-Vallier - porte de Drôme-Ardèche (07-26)



*« Inverser la spirale du déclin »*

**Contacts :**

Président(e) de l'intercommunalité : Pierre JOUVET

Maire de la commune centre-bourg : Jacques CHEVAL

Chef de projet : Lise PAILLISSÉ

06 26 82 68 37 - [lise.paillisse@dromeamenagementhabitat.fr](mailto:lise.paillisse@dromeamenagementhabitat.fr)



Quelques chiffres et données-clefs	Centre-Bourg	Intercommunalité
Nombre d'habitants	4 171 (Insee 2011) ou 3 990 (population sans double compte 2012)	45 000
Altitude	131 m < altitude >364 m	121 m < altitude >530 m
Distance/ temps d'accès à la ville de plus de 15000 hbts la plus proche ?	32 km - 40 minutes de Valence	Au sud : 21 km - 31 min de Romans sur-Isère Au nord : 29 km et 31 min de Vienne A l'Ouest : 18 km et 26 min d'Annonay
Nombre de résidences principales	1 887	21 178
Part de résidences secondaires	32	881
Nombre de logements vacants	340	1789
Nombre d'emplois	3135	16 000
Nombre d'entreprises de plus de 20 emplois		115
Nombre de commerces ouverts (vacants)	26 vacants en centre ancien Ajouter autres quartiers	
Nombre de moyennes/grandes surfaces		
Nombre de services publics présents	Trésorerie Siège Communauté de Communes Médiathèque Centre aquatique	
Présence de structures d'enseignements (collèges, lycée, supérieur ou spécialisées)	Lycée général et professionnel Collège public 2 Ecoles primaires publiques 1 école primaire privée	
Présence de maisons médicales, hôpitaux...	Hopitaux Drôme Nord site de Saint-Vallier (pôle psychiatrie) Maison de santé pluridisciplinaire	
Un caractère que vous souhaitez souligner comme identifiant votre commune ou votre territoire	Pôle de service et d'équipements publics 1 gare multi modale	
Présence d'un cours d'eau (nom)	Galaure, Rhône	
Patrimoine remarquable existant	Château Diane de Poitiers	
Évènement local le plus connu, réputé		

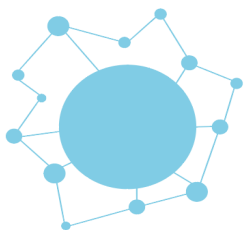

## Rencontre du réseau régional Auvergne-Rhône-Alpes, 21 octobre 2016 Saint-Marcellin - CC du Pays de Saint-Marcellin (38)



*« La nouvelle histoire pour Saint-Marcellin et son territoire doit s'écrire en prolongeant le rôle de centralité historique de la commune, en tirant parti des valeurs agro-paysagères du territoire et de son accessibilité performante. Le projet urbain et de territoire à engager prend appui sur les dynamiques du Sud Grésivaudan ; les actions de développement et d'aménagement engagées sur la ville centre et surtout sur les atouts patrimoniaux et naturels de l'environnement pour enclencher un processus de renouvellement durable.*

*Saint-Marcellin doit s'affirmer comme la capitale du Sud Grésivaudan en s'inscrivant dans un principe de solidarité territoriale : une vitrine pour l'économie locale, une centralité de services, un cadre de ville à la campagne, une porte pour le Sud Grésivaudan »*

### **Contacts :**

Président de la communauté de communes du Pays de St-Marcellin : André ROUX

Maire de la commune centre-bourg : Jean-Michel REVOL

Chefs de projet :

Jérôme SUGG, et Igor VOLOVIK

04 76 38 41 61

Quelques chiffres et données-clefs	Saint-Marcellin	CC du Pays de Saint-Marcellin
Nombre d'habitants	8325 habitants (2014)	23 167 habts (CC du Pays de St-Marcellin) 45 022 habts (3 EPCI 1/1/2017)
Altitude	275 - 300 m	144m - 1269m
Distance/ temps d'accès à la ville de plus de 15000 hbts la plus proche ?	51 km de Grenoble, 46 km de Valence, 48 km Voiron	
Nombre de résidences principales	2008 : 4 200 logements contre 3 535 en 1999.	CCPSM : 9 572 3 CC : 18 163 ( INSEE 2012)
Part de résidences secondaires	1,5% en 2008 (4,6 % en 1999)	CCPSM 348 3 CC : 1048 (INSEE 2012) 5,8%
Nombre de logements vacants	409	CCPSM : 1190 3 CC : 2342 (FILOCOM 2013)
Nombre d'emplois		CCPSM : 7800 3 CC : 13 500 (INSEE 2012)
Nombre d'entreprises de plus de 20 emplois	416 entreprises dont 36 de 10 à 49 salariés et 6 de 50 salariés ou plus	CCPSM : 55 3 CC : 107 (INSEE 2014)
Nombre de commerces ouverts (vacants)	1998 :202 commerces ; (30 fermés en centre-ville)	Environ 600 commerces
Nombre de moyennes/gdes surfaces		
Nombre de services publics présents	Hôpital ; Impôts ; Salle de spectacle Le Diapason Gare SNCF ; Médiathèque ; Cinéma	Pôle emploi ; Mission locale 2 autres Gares SNCF , médiathèques ; Centres aquatiques (Chatte et Vinay)
Présence de structures d'enseignements (collèges, lycée, supérieur ou spécialisées)	1 collège public ; 1 lycée polyvalent public ; 1 lycée technologique privé	3 collèges (Vinay, Pont en Royans et Chatte) ; 1 MFR à Chatte
Présence de maisons médicales, hôpitaux...	Hôpital, construction de maison intercommunale de santé pluridisciplinaire	Hôpital Le Perron à Saint Sauveur Hôpital de Vinay
Un caractère que vous souhaitez souligner comme identifiant votre commune ou votre territoire	Fromage Saint-marcellin, Noix ; Ville la + sportive France 2013 (- 20 000 habts) ; Ville-Porte du PNR du Vercors	Agroalimentaire : Noix de Grenoble, Saint-marcellin, Ravioles
Présence d'un cours d'eau (nom)	Cumane, Proximité de l'Isère	Isère
Patrimoine remarquable existant	Église St-Marcellin (XIIème) ; maison « Bateau-ivre » ; Vestiges des remparts et du château ; Ancien couvent des Carmes	PNR Vercors, St-Antoine-L'Abbaye (plus beau village de France), Gorges de la Bourne, Le massif des Chambaran, L'Isère
Évènement local le plus connu, réputé	festival Barbara ; Salon du Livre et du Bien-être	Biennale de Nord en Sud





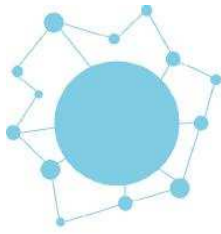

**centres-bourgs**  
PROGRAMME DE REVITALISATION



PRÉFET  
DE LA RÉGION  
AUVERGNE-  
RHÔNE-ALPES

## Rencontre du réseau régional Auvergne-Rhône-Alpes, 21 octobre 2016 **Boën sur Lignon - CC Pays d'Astrée (42)**



*« Embellir et rénover les entrées de ville et le cœur de notre cité, centralité de la communauté de communes du Pays d'Astrée, pour la rendre plus attractive, moins polluée par le trafic poids lourds, et valoriser son environnement paysager exceptionnel. »*

### **Contacts :**

Président(e) de l'intercommunalité : Pierre DREVET

Maire de la commune centre-bourg : Pierre-Jean ROCHETTE

Chef de projet : Jérôme VENET (CCPA) - Martine FALDUZZI (commune)

04 77 97 79 01 - 04 77 97 38 23

[environnement-pays-astree@orange.fr](mailto:environnement-pays-astree@orange.fr) - [mfalduzzi@boen.fr](mailto:mfalduzzi@boen.fr)

Appui régional dans le cadre du CPER

Quelques chiffres et données-clefs	Centre-Bourg	Intercommunalité
Nombre d'habitants	3239	13816
Altitude	374-557 m	
Distance/ temps d'accès à la ville de plus de 15000 hbts la plus proche ?	17 km	
Nombre de résidences principales	1537	5841
Part de résidences secondaires	53	544
Nombre de logements vacants	297	732
Nombre d'emplois	1472	3284
Nombre d'entreprises de plus de 20 emplois	11	22
Nombre de commerces ouverts (vacants)	74	176
Nombre de moyennes/grandes surfaces		
Nombre de services publics présents	65	156
Présence de structures d'enseignements (collèges, lycée, supérieur ou spécialisées)	lycée	
Présence de maisons médicales, hôpitaux...	Hôpital local	
Un caractère que vous souhaitez souligner comme identifiant votre commune ou votre territoire	Boën, la ville à la campagne	
Présence d'un cours d'eau (nom)	Le Lignon	
Patrimoine remarquable existant	Château Chabert, château de Boën, musée des vigneronns du Forez	
Évènement local le plus connu, réputé	Fête du boudin	



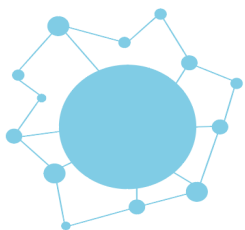

**centres-bourgs**  
PROGRAMME DE REVITALISATION



PRÉFET  
DE LA RÉGION  
AUVERGNE-  
RHÔNE-ALPES

Rencontre du réseau régional  
Auvergne-Rhône-Alpes, 21 octobre 2016  
**Saint-Bonnet le Château - CC Pays de Saint-  
Bonnet le Château (42)**



*« Développer une vision et des démarches/actions transversales (économique, culturel, aménagement urbain, habitat, etc.) en faveur de la revitalisation des centres-bourgs. »*  
*« Requalifier le bâti dégradé, autant pour la qualité patrimoniale que le bien vivre en milieu urbain : du bourg médiéval musée-ruines au bourg médiéval vivant du XXI<sup>e</sup>. »*

**Contacts :**

Président(e) de l'intercommunalité : Iwan MAYET

Maire de la commune centre-bourg : Roger VIOLANTE

Chef de projet : Csilla PONCET

04 77 57 38 64 - revitalisation.stbonnetch@orange.fr

Quelques chiffres et données-clefs	St-Bonnet-le-château	Cc du pays de St-Bonnet-le-château
Nombre d'habitants	1583	12553
Altitude	779-952 m	750-1160 m
Distance/ temps d'accès à la ville de plus de 15000 hbts la plus proche ?	28 km	
Nombre de résidences principales	723	52272
Part de résidences secondaires	96	1774
Nombre de logements vacants	152	909
Nombre d'emplois	1099	3002
Nombre d'entreprises de plus de 20 emplois	10	25
Nombre de commerces, services	40	179
Nombre de moyennes/grandes surfaces		
Nombre de services publics présents	49	140
Présence de structures d'enseignements (collèges, lycée, supérieur ou spécialisées)	Collège public et collège privé	
Présence de maisons médicales, hôpitaux...	Hôpital local	
Un caractère que vous souhaitez souligner comme identifiant votre commune ou votre territoire	<ul style="list-style-type: none"> <li>- Patrimoine médiéval remarquable</li> <li>- Capitale mondiale de la boule de pétanque</li> <li>- Des entreprises innovantes</li> </ul>	<ul style="list-style-type: none"> <li>- Cadre de vie attractive</li> <li>- Milieu économique bien présent</li> </ul>
Présence d'un cours d'eau (nom)	non	
Patrimoine remarquable existant	Collégiale, centre-bourg (présence d'une AVAP) Commune classée « village de caractère)	Autres villages médiévaux remarquables : Marols, Montarcher
Évènement local le plus connu, réputé	<ul style="list-style-type: none"> <li>- National de pétanque</li> <li>- le marché du vendredi</li> </ul>	<i>Culture</i> : Le festival Baroque en FOREZ <i>Sport</i> : les trails <ul style="list-style-type: none"> <li>-Défi du Haut Forez</li> <li>-Gargomançois</li> <li>-Sambonitaine</li> </ul>

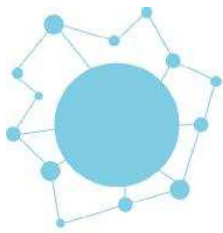

**centres-bourgs**  
PROGRAMME DE REVITALISATION



PRÉFET  
DE LA RÉGION  
AUVERGNE-  
RHÔNE-ALPES

## Rencontre du réseau régional Auvergne-Rhône-Alpes, 21 octobre 2016 Sury le Comtal - CA Loire-Forez (42)



*« Réussir l'amplification du centre-bourg, impulser l'envie de vivre dans notre commune et de s'y arrêter. »*

### **Contacts :**

Président(e) de l'intercommunalité : Alain BERTHEAS

Maire de la commune centre-bourg : Yves MARTIN

Chef de projet : Véronique PASINETTI

04 77 50 52 57 - [dgs@ville-surylecomtal.fr](mailto:dgs@ville-surylecomtal.fr)

Contact technique de la CA : Adeline LAFFAIRE

04 26 54 70 64 - [adelinelaffaire@loireforez.fr](mailto:adelinelaffaire@loireforez.fr)



Quelques chiffres et données-clefs	Centre-Bourg	Intercommunalité
Nombre d'habitants	6057	76869
Altitude	360-457 m	
Distance/ temps d'accès à la ville de plus de 15000 hbts la plus proche ?	13 km/20 min	
Nombre de résidences principales	2379	32625
Part de résidences secondaires	48	2171
Nombre de logements vacants	244	2734
Nombre d'emplois	1215	23710
Nombre d'entreprises de plus de 20 emplois	9	184
Nombre de commerces ouverts (vacants)	68	1164
Nombre de moyennes/grandes surfaces		
Nombre de services publics présents	57	905
Présence de structures d'enseignements (collèges, lycée, supérieur ou spécialisées)	Collège, lycée agricole, lycée professionnel	
Présence de maisons médicales, hôpitaux...		
Un caractère que vous souhaitez souligner comme identifiant votre commune ou votre territoire	3ème centralité de la communauté d'agglomération Loire Forez	
Présence d'un cours d'eau (nom)	Canal du Forez - Mare	
Patrimoine remarquable existant	Château de Sury, église	
Événement local le plus connu, réputé		

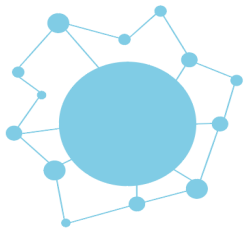

**centres-bourgs**  
PROGRAMME DE REVITALISATION



PRÉFET  
DE LA RÉGION  
AUVERGNE-  
RHÔNE-ALPES

## Rencontre du réseau régional Auvergne-Rhône-Alpes, 21 octobre 2016 Craponne sur Arzon - CC du Pays de Craponne (43)



*« Le projet de revitalisation a pour ambition de recréer des conditions favorables à l'attractivité pour redynamiser le centre bourg de Craponne au profit de toute la Communauté de Communes. Une fois consolidée, cela permettra de l'asseoir et de la renforcer dans un contexte territorial élargi. »*

### **Contacts :**

Président(e) de l'intercommunalité : Laurent MIRMAND

Maire de la commune centre-bourg : Laurent MIRMAND

Chef de projet : Charlène DUVERNOIS

06 45 65 17 57 - [monaveniracraponne@orange.fr](mailto:monaveniracraponne@orange.fr)

Quelques chiffres et données-clefs	Craponne sur Arzon	CC du Pays de Craponne
Nombre d'habitants	2192	4408
Altitude	Min 771 m - max 1063 m	Min 653 m - max 1191 m
Distance/ temps d'accès à la ville de plus de 15000 hbts la plus proche ?	40km (Le puy en Velay)	32 Km (Le puy en Velay)
Nombre de résidences principales	997	1971
Part de résidences secondaires	17.1%	25.2 %
Nombre de logements vacants	165	370
Nombre d'emplois	1134	1520
Nombre d'entreprises de plus de 20 emplois	<b>7 Entreprises</b> Carré blanc, Super U, Gallien Chapuis Hôpital, Maisons de retraite Mairie	<b>8 Entreprises</b> Carré blanc Super U, Gallien, Chapuis Hôpital, Maisons de retraite Mairie GAEC de la Fouant (Saison)
Nombre de commerces ouverts (vacants)  Source : candidature FISAC	107 activités commerciales et artisanales  Locaux commerciaux vacants : 22	121 Activités commerciales, artisanales et de services  Locaux commerciaux vacants 38
Nombre de moyennes/grandes surfaces	2 alimentaires, 1 bricolage	2 alimentaires, 1 bricolage
Nombre de services publics présents	<b>10</b> (Poste, Syndicat, Pompier (1), Gendarmerie, Trésorerie, Comcom, Sictom, Mairie, Maison de Services au Public Pole de Territoire (Equipement))	<b>18</b> : Poste, Syndicat, Pompier (2), Gendarmerie, Trésorerie, Comcom, Sictom, 8 Mairies MSAP, Pôle de Territoire (Equipement))
Présence de structures d'enseignements (collèges, lycée, supérieur ou spécialisées)	2 groupes scolaires : privé et public 2 collèges : privé et public	Ecoles primaire : 4 publiques / 1 privée Collège 1 Privé -1 public
Présence de maisons médicales, hôpitaux...	2 EHPAD, 1 Hôpital de jour	IDEM
Un caractère que vous souhaitez souligner comme identifiant votre commune ou votre territoire	La ville à la campagne	Territoire de tradition créative et innovante
Présence d'un cours d'eau (nom)	2 : l'Ance et l'Arzon	IDEM
Patrimoine remarquable existant	Craponne : 5 bâtiments inscrits à l'ISMH 1 en cours de classement	Classés MH : Eglises de Jullianges, St Victor sur Arlanc. Inscrits MH : Eglises de Chomelix, St Georges Lagricol, St Julien d'Ance. Coulée de lave de Bourrienne
Évènement local le plus connu, réputé	Festival country RDV	IDEM

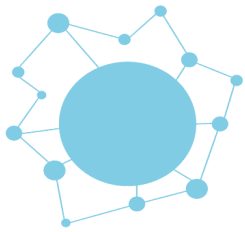

**centres-bourgs**  
PROGRAMME DE REVITALISATION



PRÉFET  
DE LA RÉGION  
AUVERGNE-  
RHÔNE-ALPES

## Rencontre du réseau régional Auvergne-Rhône-Alpes, 21 octobre 2016 **Ambert - Communauté de Communes du pays d'Ambert (63)**



**«Ambert, tout un art de vivre!»**

Comment concevoir le centre ville  
d'Ambert à l'horizon 2020?

**En octobre 2014, une étude-  
action est lancée pour à la  
fois élaborer un projet urbain  
durable et agir concrètement sur  
un temps court**

*« Ambert un pôle structurant pour son territoire, et un centre bourg structuré par son territoire. Il s'agit d'accélérer la revitalisation du centre historique dénommé « l'escargot ». La stratégie arrêtée s'inscrit dans une démarche de projet global et de requalification qui touche à toutes les facettes de la vie collective, économique, sociale et culturelle, et dans un esprit de développement durable. Il est important de privilégier la conservation voire la réinsertion de l'activité commerciale en cœur de ville, la diversité de l'habitat à produire, le traitement des espaces publics et la conservation du tissu ancien. Conforter Ambert par un environnement urbain de qualité. »*

### **Contacts :**

Président(e) de l'intercommunalité : Guy GORBINET

Maire de la commune centre-bourg : Myriam FOUGERE

Chef de projet : Olivier GALLO-SELVA

04 73 72 67 65 - [olivier.galloselva@cc-ambert.fr](mailto:olivier.galloselva@cc-ambert.fr)



Quelques chiffres et données-clefs	Centre-Bourg	Intercommunalité
Nombre d'habitants	6834	9348
Altitude	530	500 à 1 634
Distance/ temps d'accès à la ville de plus de 15 000 hbts la plus proche ?	50 mn (Montbrison)	
Nombre de résidences principales	3176	4297
Part de résidences secondaires	6.6 %	15.5 %
Nombre de logements vacants	590 (14.6 %)	786 (13.1 %)
Nombre d'emplois	3964	4426
Nombre d'entreprises de plus de 20 emplois	69	77
Nombre de commerces ouverts (vacants)	158 ( ? 20 ? ).	182 ( ? 20? )
Nre de moyennes/grandes surfaces	3 (+2 spécifiques : Tinnel et M. Bricolage)	4 (+2 spécifiques : Tinnel et M. Bricolage)
Nombre de services publics présents	66	73
Présence de structures d'enseignements (collèges, lycée, supérieur ou spécialisées)	2 collèges et 1 lycée	2 collèges et 1 lycée
Présence de maisons médicales, hôpitaux...	1 CH	1 CH
Un caractère que vous souhaitez souligner comme identifiant votre commune ou votre territoire	Pôle géographiquement central dans un environnement rural	Rural Au niveau de l'arrondissement des espaces ruraux attirés par des pôles urbains (Clermont, Issoire, Vichy, Le Puy, St-Etienne, voir Lyon)
Présence d'un cours d'eau (nom)	Dore	
Patrimoine remarquable existant	Eglise, Richard de Bas, vallées papetières ; Htes Chaumes Mts du Forez	Vallées papetières Htes Chaumes Mts du Forez
Évènement local le plus connu, réputé	Cyclo Les Copains, Fourmofolies	Cyclo Les Copains, Fourmofolies

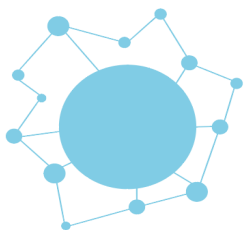

**centres-bourgs**  
PROGRAMME DE REVITALISATION



RÉPUBLIQUE FRANÇAISE

PRÉFET  
DE LA RÉGION  
AUVERGNE-  
RHÔNE-ALPES

# Rencontre du réseau régional Auvergne-Rhône-Alpes, 21 octobre 2016 **Commune de la Monnerie-le-Montel - Communauté de commune de la Montagne Thiernoise**



*« Redynamiser ou revitaliser le cœur de bourg »*

**Contacts :**

Président(e) de l'intercommunalité : Olivier CHAMBON

Maire de la commune centre-bourg : Jean-Louis GADOUX

Chef de projet : Maléka FOURNIER

Quelques chiffres et données-clefs	La Monnerie	CC de la Montagne Thiernoise
Nombre d'habitants	1883	7512
Altitude	519m	535m
Distance/ temps d'accès à la ville de plus de 15000 hbts la plus proche ?	54,4 km (clermont-fd) 46 mn	54,8 km (Clermont-ferrand) 48 mn
Nombre de résidences principales	845	3266
Part de résidences secondaires	3 %	18 %
Nombre de logements vacants	194	810
Nombre d'emplois	977	2384
Nombre d'entreprises de plus de 20 emplois	5	16
Nombre de commerces ouverts (vacants)	30 +3 vacants	87 +6 vacants
Nombre de moyennes/grandes surfaces	1 moyenne surface	1 moyenne surface
Nombre de services publics présents	4 : mairie, poste, école et 1 collège	21
Présence de structures d'enseignements (collèges, lycée, supérieur ou spécialisées)	1 collège	1 collège
Présence de maisons médicales, hôpitaux...	1 EHPAD 1 résidence pour personnes âgées	2 EHPAD 1 résidence pour personnes âgées 1 foyer de vie
Un caractère que vous souhaitez souligner comme identifiant votre commune ou votre territoire		Rural
Présence d'un cours d'eau (nom)	La Durolle, Le Ris et Les Goyons (affluents),	La Durolle, La Credogne, Le Couzon, Le Cros
Patrimoine remarquable existant		
Évènement local le plus connu, réputé	« Salon de la Durolle au Couteau »	

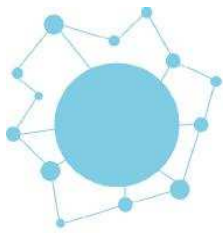

**centres-bourgs**  
PROGRAMME DE REVITALISATION



PRÉFET  
DE LA RÉGION  
AUVERGNE-  
RHÔNE-ALPES

## Rencontre du réseau régional Auvergne-Rhône-Alpes, 21 octobre 2016 Commune de Saint-Eloy-les-Mines CC du Pays de Saint-Eloy (63)



*« Un projet de revitalisation crédible et réalisable dans les faits, c'est-à-dire caractérisé par un soutien financier à la hauteur des nombreux investissements à réaliser pour que le programme « AMI Centres-Bourgs » puisse atteindre l'objectif qu'il s'était fixé : impulser une nouvelle dynamique et redonner de l'attractivité aux centres-bourgs en intervenant de manière transversale et simultanée sur toutes les composantes du développement local (habitat, activité économique, restructurations urbaines, services à la population...). »*

### **Contacts :**

Président(e) de l'intercommunalité : Marie-Thérèse SIKORA

Maire de la commune centre-bourg : Marie-Thérèse SIKORA

Chef de projet : M. Fabien DA SILVA

04 73 85 08 24 - [selm.maire@wanadoo.fr](mailto:selm.maire@wanadoo.fr)

Lauréat à l'AMI revitalisation des Centres-bourgs et développement du territoire



Quelques chiffres et données-clefs	Saint-Eloy-les-Mines	CC du Pays de Saint-Eloy
Nombre d'habitants	3652 hab (Insee, 2013)	7431 hab (Insee, 2013)
Altitude	Min : 443 m - Max : 649 m	
Distance/ temps d'accès à la ville de plus de 15000 hbts la plus proche ?	Distance de Montluçon : 25 km (30 minutes)	Distance de Montluçon : 25 km (30 minutes)
Nombre de résidences principales	1879 (Insee, 2013)	3608 (Insee, 2012)
Part de résidences secondaires	4% (Insee, 2013)	12,5% (Insee, 2012)
Nombre de logements vacants	376 (Insee, 2013)	683 (Insee, 2012)
Nombre d'emplois	2044 (Insee, 2013)	2705 (Insee, 2012)
Nombre d'entreprises de plus de 20 emplois	7	10
Nombre de commerces ouverts (vacants)	50 commerces ouverts / 37 locaux commerciaux vacants	59 commerces ouverts
Nombre de moyennes/grandes surfaces	4	4
Nombre de services publics présents	Mairie, Poste, Gendarmerie, Centre de Circonscription, Foyer Logement, Accueil de jour Alzheimer, Crèche/Garderie, Permanences sociales, juridiques...	Autres communes de l'EPCI : Mairies + Montaigut : Perception, Poste
Présence de structures d'enseignements (collèges, lycée, supérieur ou spécialisées)	2 collèges 1 lycée (dont formation BTS)	2 collèges 1 lycée (dont formation BTS)
Présence de maisons médicales, hôpitaux...	0	0
Un caractère que vous souhaitez souligner comme identifiant votre commune ou votre territoire	Un ancien bassin minier ayant réussi sa reconversion	
Présence d'un cours d'eau	La Bouble (rivière)	La Bouble (rivière)
Patrimoine remarquable existant	Aucun MH Chevalement, Anciens bureaux de la Mine, Plan d'eau résultant d'un effondrement minier.	Montaigut : 3 MH (Eglise, Beffroi et Maison) La Crouzille : 1 MH (Eglise)
Évènement local le plus connu, réputé	Fête des vins et des saveurs du terroir	Fête des vins et des saveurs du terroir

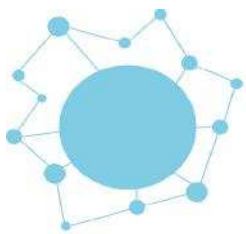

**centres-bourgs**  
PROGRAMME DE REVITALISATION



PRÉFET  
DE LA RÉGION  
AUVERGNE-  
RHÔNE-ALPES

## Rencontre du réseau régional Auvergne-Rhône-Alpes, 21 octobre 2016 Amplepuis – CA de l'Ouest Rhodanien (69)



*« La démarche de revitalisation du centre-bourg s'inscrit dans un projet de développement durable du territoire, et résulte d'un ensemble d'actions qui en renouvellent l'attractivité et fixent durablement les habitants : offrir des logements et des espaces publics rénovés, améliorer les services à la population, favoriser la pratique du sport, travailler les axes de mobilité. »*

*« Re-polariser le territoire autour de ses trois principaux pôles urbains, afin d'en faire des locomotives du développement, de maîtriser le développement urbain et de renforcer l'optimisation des transports. »*

### **Contacts :**

Président(e) de l'intercommunalité : M Michel MERCIER

Maire de la commune centre-bourg : M René PONTET

Chef de projet : (à recruter)

04.74.89.30.24 - [mairie@amplepuis.fr](mailto:mairie@amplepuis.fr)

<b>Quelques chiffres et données-clefs</b>	<b>Centre-bourg</b>	<b>Intercommunalité</b>
Nombre d'habitants	5 212	50 162
Altitude	425	De 300 à 800m
Distance/ temps d'accès à la ville de plus de 15000 hbts la plus proche ?	Amplepuis-Roanne : 28.7 km - 35 mn	Tarare-Lyon : 50 km - 45 mn
Nombre de résidences principales	2 136	77%
Part de résidences secondaires	4.17 %	8%
Nombre de logements vacants	371	15% du parc
Nombre d'emplois	1 583	12 034 / 1 360 Ets privés
Nombre d'entreprises de plus de 20 emplois	25	145
Nombre de commerces ouverts (vacants)	116 ( ?)	600
Nombre de moyennes / grandes surfaces	3	Environ 7
Nombre de services publics présents	20	Multiples (3 MSA - 4 CAF - 3 CPAM - etc.)
Présence de structures d'enseignements (collèges, lycée, supérieur ou spécialisées)	2 collèges	collèges 2 lycées publics
Présence de maisons médicales, hôpitaux...	Hôpital Centre municipal de santé	Multiples
Un caractère que vous souhaitez souligner comme identifiant votre commune ou votre territoire	Vie associative dense Proximité lac des Sapins	Territoire engagé dans une démarche de développement durable pour retrouver son attractivité tout en valorisant son patrimoine naturel
Présence d'un cours d'eau (nom)	Reins - Rançonnet - Viderie - Goujard - Vergne - Vercoulon	/
Patrimoine remarquable existant	Château de Rochefort Pont Mondet	Patrimoine naturel et paysager du Beaujolais vert
Évènement local le plus connu, réputé	/	Lac des Sapins

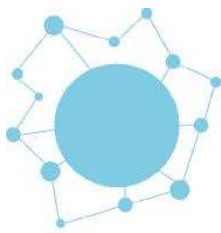

**centres-bourgs**  
PROGRAMME DE REVITALISATION



PRÉFET  
DE LA RÉGION  
AUVERGNE-  
RHÔNE-ALPES

## Rencontre du réseau régional Auvergne-Rhône-Alpes, 21 octobre 2016 **Beaujeu - CCSB (69)**



*« Le projet de Bourg Centre de Beaujeu s'inscrit dans une politique d'aménagement du territoire et de maillage des services de la communauté de communes Saône-Beaujolais. Après la ville centre de Belleville dans le Val de Saône, Beaujeu se situe à 15 km dans les terres et se trouve dans une position géographique stratégique pour être le relais du développement rural du nord du Département (zone du massif central en voie de désertification). »*

### **Contacts :**

Président(e) de l'intercommunalité : M. Bernard FIALAIRE

Maire de la commune centre-bourg : M. Sylvain SOTTON

Chef de projet : Nicolas STACHNICK (intérim)

06 33 24 43 42 - [n.stachnick@ccsb-saonebeaujolais.fr](mailto:n.stachnick@ccsb-saonebeaujolais.fr)



Quelques chiffres et données-clefs	Centre-Bourg	Intercommunalité
Nombre d'habitants	2 100	35 000
Altitude	300	170 - 890
Distance/ temps d'accès à la ville de plus de 15000 hbts la plus proche ?	35 min	15 min - 45 min
Nombre de résidences principales	900	14 000
Part de résidences secondaires	10%	8%
Nombre de logements vacants	280	2 700
Nombre d'entreprises de plus de 20 emplois	2	50
Nombre de commerces ouverts (vacants)	48 (3 vacants)	435 (30 vacants)
Nombre de moyennes/grandes surfaces	1	6
Nombre de services publics présents	6 dont 1 permanence mutualisée (MSA, CAF, Conciliateur, Avocat, CARSAT ...)	Une vingtaine
Présence de structures d'enseignements (collèges, lycée, supérieur ou spécialisées)	1 collège	2 Lycées 4 collèges
Présence de maisons médicales, hôpitaux...	1 hôpital 1 maison de santé 3 EHPAD	2 hôpitaux 1 maison médicale de garde 1 maison de santé
Un caractère que vous souhaitez souligner comme identifiant votre commune ou votre territoire	Capitale historique du beaujolais (Beaujeu- Beaujolais)	Entre rivière de la Saône et Monts du Beaujolais : du Val de Saône industriel/urbain aux coteaux viticoles des crus du Beaujolais
Présence d'un cours d'eau (nom)	Oui (Ardières)	Oui
Patrimoine remarquable existant	oui	oui
Évènement local le plus connu, réputé	Les Sarmentelles (plus importante fête nationale de déblocage du Beaujolais Nouveau)	Les Sarmentelles à Beaujeu (plus importante fête nationale de déblocage du Beaujolais Nouveau)

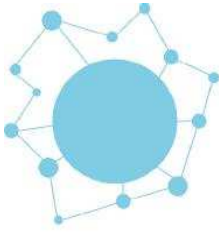

**centres-bourgs**  
PROGRAMME DE REVITALISATION



PRÉFET  
DE LA RÉGION  
AUVERGNE-  
RHÔNE-ALPES

## Rencontre du réseau régional Auvergne-Rhône-Alpes, 21 octobre 2016 **Mornant - COPAMO (69)**



*« Accompagner le renforcement de Mornant comme centralité structurante du département au service d'un réseau de villages par la mise en œuvre d'un projet de développement équilibré et à visage humain pour insuffler un équilibre territorial fort au service de nos concitoyens, dans une démarche respectueuse de notre patrimoine, de notre cadre de vie et de notre environnement. »*

### **Contacts :**

Président de l'intercommunalité : Thierry BADEL

Maire de la commune centre-bourg : Renaud PFEFFER

Chef de projet : Jean FERBACH

04.78.44.98.52 - 06.20.73.25.01 - [j.ferbach@cc-paysmornantais.fr](mailto:j.ferbach@cc-paysmornantais.fr)

Quelques chiffres et données-clefs	Centre-Bourg	Intercommunalité
Nombre d'habitants	5.500	28.208
Altitude	400	Entre 200 et 935m
Distance/ temps d'accès à la ville de plus de 15000 hbts la plus proche ?	15 minutes (hors heures de pointe)	Entre 10 minutes et 30 minutes (hors heures de pointe)
Nombre de résidences principales	2.266	10.866
Part de résidences secondaires	1,3%	2,5%
Nombre de logements vacants	139 (INSEE 2013)	664
Nombre d'emplois	2.572	6.943
Nombre d'entreprises de plus de 20 emplois	658	2.655
Nombre de commerces ouverts (vacants)	- 67 dont 50 dans le centre - Pas de surfaces commerciales vacantes	180
Nombre de moyennes/grands surfaces	1 moyenne surface	1 moyenne surface
Nombre de services publics présents	9 : mairie, DDT, SOL, Copamo, MDR, trésorerie, poste Education national, gendarmerie	
Présence de structures d'enseignements (collèges, lycée, supérieur ou spécialisées)	- Collège public - Collège et lycée privés	Oui équipements d'enseignements secondaires (publics et privés)
Présence de maisons médicales, hôpitaux..	- Un EPHAD - structures médico-sociales - Présence d'une vingtaine de professionnels de santé	Pas de structure hospitalière sur le territoire intercommunal
Un caractère que vous souhaitez souligner comme identifiant votre commune ou votre territoire	L'innovation, Le dynamisme économique, la richesse du tissu associatif.	Un poumon vert situé aux portes de deux grandes agglomérations.
Présence d'un cours d'eau (nom)	Trois cours d'eau : le Mornantet, le Jonan et le Fondagny.	Le Furon, le Garon, le Mornantet, le Jonan, le Fondagny (non exhaustif)
Patrimoine remarquable existant	- Plusieurs monuments sont inscrits : église du 15 <sup>e</sup> siècle, la Tour du Vingtain et les vestiges de l'aqueduc gallo-romain du Gier. - L'ensemble du centre bourg est couvert par un périmètre monuments historiques (ABF).	- Architecture vernaculaire dans les centres-villages et centres-bourgs. - Vestiges de l'aqueduc gallo-romain du Gier.
Événement local le plus connu, réputé	Fête du 13 juillet Festbouc + Festizik Salon de l'automobile	Fête à l'ancienne à Saint Jean de Touslas





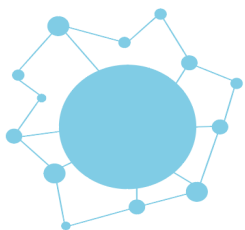

**centres-bourgs**  
PROGRAMME DE REVITALISATION



PRÉFET  
DE LA RÉGION  
AUVERGNE-  
RHÔNE-ALPES

Rencontre du réseau régional  
Auvergne-Rhône-Alpes, 21 octobre 2016  
**TARARE - Communauté d'agglomération de  
l'Ouest Rhodanien (69)**



***A l'échelle de Tarare :***

*« Renforcer l'attractivité économique et résidentielle de Tarare, ville centre de la COR, par des actions permettant de préserver le cadre paysager, de renforcer le plaisir de vivre en ville, de développer une offre de logements diversifiée et de qualité, et par un développement économique en complémentarité des autres pôles de la COR. »*

***A l'échelle de la COR :***

*« Re-polariser le territoire autour de ses trois principaux pôles urbains, afin d'en faire des locomotives du développement, de maîtriser le développement urbain et de renforcer l'optimisation des transports. »*

**Contacts :**

Président de l'intercommunalité : M. Michel MERCIER

Maire de la commune centre-bourg : M. Bruno PEYLACHON

Chef de projet :

Cyril CHATAGNAT, Direction aménagement et patrimoine Ville de Tarare

[cchatagnat@ville-tarare.fr](mailto:cchatagnat@ville-tarare.fr)

04 74 05 49 46

Quelques chiffres et données-clefs	Tarare	COR
Nombre d'habitants	10 961 habitants (2013)	50 162 habitants
Altitude	Entre 350m et 750m	De 300m à 800m
Distance/temps à la ville la +proche ?	Lyon : 50km - 45 minutes	Lyon : 50km, 45min
Nombre de résidences principales	88% de 5303 totaux	77%
Part de résidences secondaires	2%	8%
Nombre de logements vacants	579 environ (+ 10%)	15% du parc
Nombre d'emplois	5160 (2013)	12 034 salariés, 1 360 établissements privés (chiffres URSSAF 2014)
Nbre d'entreprises de + 20 emplois	4,4% (40 entreprises)	145
Nombre de commerces ouverts (vacants)	95 commerces au sens strict (hors services, garages et cafés - restaurants) Taux de vacance de 7% environ au cœur de ville	+ de 600 commerces, dont + de 400 sont regroupés dans les 3 pôles (Amplepuis, Tarare, Thizy-les-bourgs/Cours) -79 vacants sur ces 4 bourgs soit 15 %
Nombre de moyennes/grdes surfaces	5 moyennes et grdes surfaces	Environ 7
Nombre de services publics présents	Une douzaine de services publics (CAF, EDF, Pôle emploi, hôpital, la poste, SNCF, Caisse de retraites, CPAM, gendarmerie, trésor public, caserne SDIS, CMI/CMA)	<i>Multiplés</i> (3 MSA, 4 CAF, 3 CPAM...)
Présence de structures d'enseignements (collèges, lycée, supérieur ou spécialisées)	2 lycées généraux 1 lycée professionnel 2 collèges	2 lycées publics
Présence de maisons médicales, hôpitaux...	Hôpital Nord-Ouest Maison médicale (construction)	<i>multiplés</i>
Un caractère que vous souhaitez souligner comme identifiant votre commune ou votre territoire	Ville-centre d'un territoire rural situé à proximité de la métropole Lyonnaise. Un territoire qui se développe en valorisant les atouts d'une ville à la campagne.	Un territoire engagé dans une démarche de développement économique durable pour retrouver son attractivité en valorisant son patrimoine naturel
Présence d'un cours d'eau (nom)	Turdine et Taret	/
Patrimoine remarquable existant	Patrimoine naturel et paysager. Quartier ancien du « château », tour renaissance. Patrimoine industriel lié au textile au XIX <sup>e</sup> et début XX <sup>e</sup> siècle : usine JB Martin, usine réhabilitée des Teintureries.	Patrimoine naturel et paysager du Beaujolais vert
Évènement local le plus connu, réputé	Fête de la Mousseline (tous les 5 ans)	Baignade naturelle du Lac des Sapin



PRÉFET  
DE LA RÉGION  
AUVERGNE-  
RHÔNE-ALPES



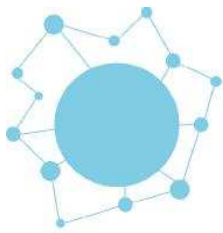

**centres-bourgs**  
PROGRAMME DE REVITALISATION



PRÉFET  
DE LA RÉGION  
AUVERGNE-  
RHÔNE-ALPES

## Rencontre du réseau régional Auvergne-Rhône-Alpes, 21 octobre 2016 **Thizy-les-bourgs- Communauté de l'Ouest rhodanien (69)**



*« Tisser la trame urbaine entre Bourg-de-Thizy et Thizy (deux principaux centres-bourgs) pour fédérer la commune nouvelle et faire du tissu urbain un cadre de vie et de travail qualitatif. »*

*« Re-polariser le territoire autour de ses trois principaux pôles urbains, afin d'en faire des locomotives du développement, de maîtriser le développement urbain et de renforcer l'optimisation des transports. »*

### **Contacts :**

Président(e) de l'intercommunalité : Michel MERCIER

Maire de la commune centre-bourg : Michel MERCIER

Chef de projet : Valérie L'HERITIER

06 30 04 60 05 - [valerie.lheritier@thizylesbourgs.fr](mailto:valerie.lheritier@thizylesbourgs.fr)

Lauréat à l'AMI revitalisation des Centres-bourgs et développement du territoire



Quelques chiffres et données-clefs	Thizy-les-bourgs	COR
Nombre d'habitants	6 377 habitants	50 162 habitants
Altitude	580m en moyenne (dénivelés importants)	De 300m à 800m
Distance/ temps d'accès à la ville de plus de 15000 hbts la plus proche ?	Thizy-les-bourgs - Roanne : 22km, 27min	Tarare - Lyon : 50km, 45min
Nombre de résidences principales	77%	77%
Part de résidences secondaires	5%	8%
Nombre de logements vacants	18,1% du parc	15% du parc
Nombre d'emplois (chiffres URSSAF 2014)	2 820	12 034 salariés répartis dans 1 360 établissements privés
Nombre d'entreprises (+de 20 emplois)	33	145
Nombre de commerces ouverts (vacants)	102 commerces ouverts sur la trame urbaine du centre-bourg, (51 cellules commerciales vacantes sur cette même trame -taux de vacance de 30%)	Plus de 600 commerces, dont plus de 400 sont regroupés dans les 3 pôles urbains (Amplepuis, Tarare, Thizy-les-bourgs/Cours) (79 cellules commerciales vacantes sur ces 4 bourgs, soit un taux de vacance de 15%)
Nombre de moyennes/grandes surfaces	1 aldi - 1 intermarché	Environ 7
Nombre de services publics présents	Centre social, Maison du Rhône, Poste, CAF, Pôle emploi, épicerie sociale, école de musique, médiathèque...	<i> multiples (3 MSA, 4 CAF, 3 CPAM...)</i>
Présence de structures d'enseignements (collèges, lycée, supérieur ou spécialisées)	1 collège 1 lycée général et professionnel	2 lycées publics
Présence de maisons médicales, hôpitaux...	Un EHPAD, un hôpital (restructuration)	multiples
Un caractère que vous souhaitez souligner comme identifiant votre commune ou votre territoire	Une commune nouvelle avec deux bourgs principaux rassemblés dans un seul tissu urbain, étendu sur un un espace à fort dénivelé	Un territoire engagé dans une démarche de développement économique durable, pour retrouver son attractivité tout en valorisant son patrimoine naturel
Présence d'un cours d'eau (nom)	La Trambouze	/
Patrimoine remarquable existant	Silhouette urbaine caractéristique, patrimoine bâti lié à l'âge d'or de l'industrie textile dans la région	Patrimoine naturel et paysager du Beaujolais vert
Évènement local le plus connu, réputé	/	Baignade du Lac des Sapins



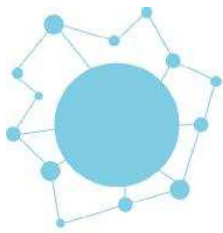

**centres-bourgs**  
PROGRAMME DE REVITALISATION



PRÉFET  
DE LA RÉGION  
AUVERGNE-  
RHÔNE-ALPES

**Rencontre du réseau régional  
Auvergne-Rhône-Alpes, 21 octobre 2016  
Commune de Moûtiers - Communauté de  
communes de cœur de Tarentaise (Savoie)**



*« Remettre la main sur le Cœur  
Redynamiser le cœur de ville et redevenir le cœur de la Tarentaise  
Faire de Moûtiers une ville attractive, ouverte et accessible »*

**Contacts :**

Président(e) de l'intercommunalité : Fabrice Pannekoucke

Maire de la commune centre-bourg : Fabrice Pannekoucke

Chef de projet : Anne CHEVALLIER

04 79 24 41 41 - 07 50 64 04 47 - [anne.chevallier@coeurdetarentaise.fr](mailto:anne.chevallier@coeurdetarentaise.fr)

<b>Quelques chiffres et données-clefs</b>	<b>Moûtiers</b>	<b>CC de cœur de Tarentaise</b>
Nombre d'habitants (population DGF)	4317 (4451)	10205 (23075)
Altitude	480	480 à 3562m (Aiguille de Pécelet)
Distance/ temps d'accès à la ville de plus de 15000 hbts la plus proche ?	20min (Albertville)	50 min (depuis chef-Lieu Notre Dame du Pré à Albertville)
Nombre de résidences principales	1793	4720
Part de résidences secondaires	178	8900
Nombre de logements vacants	377	788
Nombre d'emplois	3451	6842
Nombre d'entreprises de plus de 20 emplois		
Nombre de commerces ouverts (vacants)		313 établissements
Nombre de moyennes/grandes surfaces		
Nombre de services publics présents	Centre des Impôts, perception, Poste (centre de tri), CAF, CPAM, Délégation Départemental des services sociaux (NB : sous Préfecture à Albertville, hors du périmètre)	
Présence de structures d'enseignements (collèges, lycée, supérieur ou spécialisées)	1 lycée (enseignement général, professionnel et hôtelier) 1 collège public et 1 collège privé 1 école d'aides-soignantes 1 BTS Tourisme	
Présence de maisons médicales, hôpitaux...	1 hôpital 1 EHPAD	1 foyer personnes âgées à Salins
Un caractère que vous souhaitez souligner comme identifiant votre commune ou votre territoire	Moûtiers, capitale de Tarentaise et porte des 3 Vallées	Le cœur de la Tarentaise
Présence d'un cours d'eau (nom)	Isère+Doron	Doron, Merderel
Patrimoine remarquable existant	Ensemble cathédrale + archevêché Piles Salines Royales	Chemin du Baroque dont Notre Dame de la Vie (Les Belleville) et Notre Dame des Grâces (St Jean de Belleville)
Événement local le plus connu, réputé	Braderie et feux d'artifice en août Fête du pain de mai	Cœur de Tarentaise en Fête





**centres-bourgs**  
PROGRAMME DE REVITALISATION



PRÉFET  
DE LA RÉGION  
AUVERGNE-  
RHÔNE-ALPES

**Rencontre du réseau régional  
Auvergne-Rhône-Alpes, 21 octobre 2016  
Commune de Saint Jean de Maurienne -  
Communauté de communes de cœur de Maurienne  
(Savoie)**



*« Travailler sur une réorganisation urbaine de fonds, incluant le commerce, les services, les loisirs et l'habitat pour soutenir le territoire et accompagner le projet du Lyon Turin Ferroviaire qui impacte toute la vallée et plus particulièrement le centre-bourg. »*

**Contacts :**

Président(e) de l'intercommunalité : Jean Paul Margueron

Maire de la commune centre-bourg : Pierre-Marie Charvoz

Chef de projet - Anne BURGALIÈRES

04 79 83 07 20 - [anne.burgalieres@coeurdemaurienne.com](mailto:anne.burgalieres@coeurdemaurienne.com)

<b>Quelques chiffres et données-clefs</b>	<b>Saint-Jean de Maurienne</b>	<b>CC de cœur de Maurienne</b>
Nombre d'habitants	7968	12410 (RP 2013)
Altitude	De 489 m	à 2926 m
Distance/ temps d'accès à la ville de plus de 15000 hbts la plus proche ?	61 km Albertville 74 km Chambéry	
Nombre de résidences principales	3929	5882 (DGFIP)
Part de résidences secondaires	7 %	12 %
Nombre de logements vacants	721	1107
Nombre d'emplois	5416	6959 (2013 Insee)
Nombre d'entreprises de plus de 20 emplois		36
Nombre de commerces ouverts (vacants)	252 52	270 52
Nombre de moyennes/grandes surfaces	29	31
Nombre de services publics présents		216
Présence de structures d'enseignements (collèges, lycée, supérieur ou spécialisées)	oui	non
Présence de maisons médicales, hôpitaux...	oui	Médecins / infirmières
Un caractère que vous souhaitez souligner comme identifiant votre commune ou votre territoire	Montagnard, touristique, industriel et pour le pôle de St Jean : 1er pôle commercial et de services de la vallée	
Présence d'un cours d'eau (nom)	Arvan / Arc	Arc
Patrimoine remarquable existant	Cathédrale / cloître / musées	Patrimoine Naturelle / Chapelles...
Événement local le plus connu, réputé	Fête du pain	Salon du livre