



Liberté • Égalité • Fraternité
RÉPUBLIQUE FRANÇAISE

Ministère chargé
de l'environnement

Demande d'examen au cas par cas préalable à la réalisation d'une étude d'impact

Article R. 122-3 du code de l'environnement



N° 14734*02

*Ce formulaire n'est pas applicable aux installations classées pour la protection
de l'environnement*

*Ce formulaire complété sera publié sur le site internet de l'autorité administrative de l'Etat
compétente en matière d'environnement*

Avant de remplir cette demande, lire attentivement la notice explicative

| | | |
|--|--|---------------------------------------|
| Date de réception 10/02/2016 | Cadre réservé à l'administration Dossier complet le | N° d'enregistrement 2016-18 |
|--|--|---------------------------------------|

1. Intitulé du projet

Défrichement de 6300 m² (0,63 ha) sur la Commune de VEZAC (15)

2. Identification du maître d'ouvrage ou du pétitionnaire

2.1 Personne physique

Nom **FOULHES** Prénom **Michel**

2.2 Personne morale

Dénomination ou raison sociale

Nom, prénom et qualité de la personne
habilitée à représenter la personne morale

RCS / SIRET Forme juridique

Joignez à votre demande l'annexe obligatoire n°1

3. Rubrique(s) applicable(s) du tableau des seuils et critères annexé à l'article R. 122-2 du code de l'environnement et dimensionnement correspondant du projet

| N° de rubrique et sous rubrique | Caractéristiques du projet au regard des seuils et critères de la rubrique |
|---------------------------------|--|
| 51 a | Défrichement de 6300 m ² (0,63 ha) (Parcelles C 305, C 310 (partie), C 309 (partie)) |

4. Caractéristiques générales du projet

Doivent être annexées au présent formulaire les pièces énoncées à la rubrique 8.1 du formulaire

4.1 Nature du projet

Défrichement de 6300 m², peuplés de trembles,
et bouleaux.

4.2 Objectifs du projet

L'objectif du projet est l'agrandissement des parcelles C 309 et C 310, pour l'exploitation agricole.

4.3 Décrivez sommairement le projet 4.3.1 dans sa phase de réalisation

Le défrichement sera réalisé par abattage, débardage mécanisés et arrachage des souches entre août et septembre 2016.

L'enlèvement des grues se fera par engins mécaniques, celles-ci seront amenées en bord de route (C 1059).

4.3.2 dans sa phase d'exploitation

Pas de phase d'exploitation concernant le défrichement.
L'exploitation concernera mon exploitation agricole en Agriculture Biologique.

4.4.1 A quelle(s) procédure(s) administrative(s) d'autorisation le projet a-t-il été ou sera-t-il soumis ?

La décision de l'autorité administrative de l'Etat compétente en matière d'environnement devra être jointe au(x) dossier(s) d'autorisation(s).

Autorisation de défrichement

4.4.2 Précisez ici pour quelle procédure d'autorisation ce formulaire est rempli

Autorisation de défrichement

4.5 Dimensions et caractéristiques du projet et superficie globale (assiette) de l'opération - préciser les unités de mesure utilisées

| Grandeurs caractéristiques | Valeur |
|----------------------------|---------------------|
| Superficie défrichée | 6300 m ² |
| Superficie du massif | so 25 ha |

4.6 Localisation du projet

Adresse et commune(s) d'implantation

Monteydou
15130 VEZAC
(C 305, C 309
(partie), C 310 (partie))

Coordonnées géographiques¹

Long. ° ' " Lat. ° ' " "

Pour les rubriques 5° a), 6° b) et d), 8°, 10°, 18°, 28° a) et b), 32° ; 41° et 42° :

Point de départ :

Long. ° ' " Lat. ° ' " "

Point d'arrivée :

Long. ° ' " Lat. ° ' " "

Communes traversées :

4.7 S'agit-il d'une modification/extension d'une installation ou d'un ouvrage existant ?

Oui Non

4.7.1 Si oui, cette installation ou cet ouvrage a-t-il fait l'objet d'une étude d'impact ?

Oui Non

4.7.2 Si oui, à quelle date a-t-il été autorisé ?

/

4.8 Le projet s'inscrit-il dans un programme de travaux ?

Oui Non

Si oui, de quels projets se compose le programme ?

Défrichement lié à la mise en valeur de terres agricoles.

¹ Pour l'outre-mer, voir notice explicative

5. Sensibilité environnementale de la zone d'implantation envisagée

5.1 Occupation des sols

Quel est l'usage actuel des sols sur le lieu de votre projet ?

Landes (classé au cadastre en bois taillis (C305), terre (C310), pâture (C308))
 PLU communal: Zone A

Existe-t-il un ou plusieurs documents d'urbanisme (ensemble des documents d'urbanisme concernés) réglementant l'occupation des sols sur le lieu/tracé de votre projet ?

Oui Non

Si oui, intitulé et date d'approbation :
 Précisez le ou les règlements applicables à la zone du projet

PLU Vézère

Pour les rubriques 33° à 37°, le ou les documents ont-ils fait l'objet d'une évaluation environnementale ?

Oui Non

5.2 Enjeux environnementaux dans la zone d'implantation envisagée :

Complétez le tableau suivant, par tous moyens utiles, notamment à partir des informations disponibles sur le site internet <http://www.developpement-durable.gouv.fr/etude-impact>

| Le projet se situe-t-il : | Oui | Non | Lequel/Laquelle ? |
|--|-------------------------------------|-------------------------------------|-------------------|
| dans une zone naturelle d'intérêt écologique, faunistique et floristique de type I ou II (ZNIEFF) ou couverte par un arrêté de protection de biotope ? | <input type="checkbox"/> | <input checked="" type="checkbox"/> | |
| en zone de montagne ? | <input checked="" type="checkbox"/> | <input type="checkbox"/> | |
| sur le territoire d'une commune littorale ? | <input type="checkbox"/> | <input checked="" type="checkbox"/> | |
| dans un parc national, un parc naturel marin, une réserve naturelle (régionale ou nationale) ou un parc naturel régional ? | <input type="checkbox"/> | <input checked="" type="checkbox"/> | |
| sur un territoire couvert par un plan de prévention du bruit, arrêté ou le cas échéant, en cours d'élaboration ? | <input type="checkbox"/> | <input checked="" type="checkbox"/> | |

| | | | |
|---|-------------------------------------|-------------------------------------|--------------------------------------|
| dans une aire de mise en valeur de l'architecture et du patrimoine ou une zone de protection du patrimoine architectural, urbain et paysager ? | <input type="checkbox"/> | <input checked="" type="checkbox"/> | |
| dans une zone humide ayant fait l'objet d'une délimitation ? | <input type="checkbox"/> | <input checked="" type="checkbox"/> | |
| dans une commune couverte par un plan de prévention des risques naturels prévisibles ou par un plan de prévention des risques technologiques ? si oui, est-il prescrit ou approuvé ? | <input checked="" type="checkbox"/> | <input type="checkbox"/> | Bien hors zone du PPRNT |
| dans un site ou sur des sols pollués ? | <input type="checkbox"/> | <input checked="" type="checkbox"/> | |
| dans une zone de répartition des eaux ? | <input type="checkbox"/> | <input checked="" type="checkbox"/> | |
| dans un périmètre de protection rapprochée d'un captage d'eau destiné à l'alimentation humaine ? | <input type="checkbox"/> | <input checked="" type="checkbox"/> | |
| dans un site inscrit ou classé ? | <input type="checkbox"/> | <input checked="" type="checkbox"/> | |
| Le projet se situe-t-il, dans ou à proximité : | Oui | Non | Lequel et à quelle distance ? |
| d'un site Natura 2000 ? | <input type="checkbox"/> | <input checked="" type="checkbox"/> | |
| d'un monument historique ou d'un site classé au patrimoine mondial de l'UNESCO ? | <input type="checkbox"/> | <input checked="" type="checkbox"/> | |

6. Caractéristiques de l'impact potentiel du projet sur l'environnement et la santé humaine

6.1 Le projet envisagé est-il **susceptible** d'avoir les incidences suivantes ?

Veillez compléter le tableau suivant :

| Domaines de l'environnement : | | Oui | Non | De quelle nature ? De quelle importance ? <i>Appréciez sommairement l'impact potentiel</i> |
|-------------------------------|---|--------------------------|-------------------------------------|---|
| Ressources | engendre-t-il des prélèvements d'eau ? | <input type="checkbox"/> | <input checked="" type="checkbox"/> | |
| | impliquera-t-il des drainages / ou des modifications prévisibles des masses d'eau souterraines ? | <input type="checkbox"/> | <input checked="" type="checkbox"/> | |
| | est-il excédentaire en matériaux ? | <input type="checkbox"/> | <input checked="" type="checkbox"/> | |
| | est-il déficitaire en matériaux ? Si oui, utilise-t-il les ressources naturelles du sol ou du sous-sol ? | <input type="checkbox"/> | <input checked="" type="checkbox"/> | |
| Milieu naturel | est-il susceptible d'entraîner des perturbations, des dégradations, des destructions de la biodiversité existante : faune, flore, habitats, continuités écologiques ? | <input type="checkbox"/> | <input checked="" type="checkbox"/> | |
| | est-il susceptible d'avoir des incidences sur les zones à sensibilité particulière énumérées au 5.2 du présent formulaire ? | <input type="checkbox"/> | <input checked="" type="checkbox"/> | |

| | | | | |
|-------------------------|--|--------------------------|-------------------------------------|---|
| | Engendre-t-il la consommation d'espaces naturels, agricoles, forestiers, maritimes ? | <input type="checkbox"/> | <input checked="" type="checkbox"/> | consommation Forestière l'AE  |
| Risques et nuisances | Est-il concerné par des risques technologiques ? | <input type="checkbox"/> | <input checked="" type="checkbox"/> | |
| | Est-il concerné par des risques naturels ? | <input type="checkbox"/> | <input checked="" type="checkbox"/> | |
| | Engendre-t-il des risques sanitaires ? | <input type="checkbox"/> | <input checked="" type="checkbox"/> | |
| | Est-il concerné par des risques sanitaires ? | <input type="checkbox"/> | <input checked="" type="checkbox"/> | |
| Commodités de voisinage | Est-il source de bruit ? | <input type="checkbox"/> | <input checked="" type="checkbox"/> | |
| | Est-il concerné par des nuisances sonores ? | <input type="checkbox"/> | <input checked="" type="checkbox"/> | |
| | Engendre-t-il des odeurs ? | <input type="checkbox"/> | <input checked="" type="checkbox"/> | |
| | Est-il concerné par des nuisances olfactives ? | <input type="checkbox"/> | <input checked="" type="checkbox"/> | |
| | Engendre-t-il des vibrations ? | <input type="checkbox"/> | <input checked="" type="checkbox"/> | |
| | Est-il concerné par des vibrations ? | <input type="checkbox"/> | <input checked="" type="checkbox"/> | |

| | | | | |
|--|---|-------------------------------------|-------------------------------------|---|
| | <p>Engendre-t-il des émissions lumineuses ?</p> <p>Est-il concerné par des émissions lumineuses ?</p> | <input type="checkbox"/> | <input checked="" type="checkbox"/> | |
| Pollutions | <p>Engendre-t-il des rejets polluants dans l'air ?</p> | <input type="checkbox"/> | <input checked="" type="checkbox"/> | |
| | <p>Engendre-t-il des rejets hydrauliques ?</p> <p>Si oui, dans quel milieu ?</p> | <input type="checkbox"/> | <input checked="" type="checkbox"/> | |
| | <p>Engendre-t-il la production d'effluents ou de déchets non dangereux, inertes, dangereux ?</p> | <input type="checkbox"/> | <input checked="" type="checkbox"/> | |
| Patrimoine / Cadre de vie / Population | <p>Est-il susceptible de porter atteinte au patrimoine architectural, culturel, archéologique et paysager ?</p> | <input type="checkbox"/> | <input checked="" type="checkbox"/> | |
| | <p>Engendre-t-il des modifications sur les activités humaines (agriculture, sylviculture, urbanisme / aménagements) ?</p> | <input checked="" type="checkbox"/> | <input type="checkbox"/> | <p><i>Pensez une meilleure exploitation des terres agricoles.</i></p> |

6.2 Les incidences du projet identifiées au 6.1 sont-elles susceptibles d'être cumulées avec d'autres projets connus ?

Oui

Non

Si oui, décrivez lesquelles :

6.3 Les incidences du projet identifiées au 6.1 sont-elles susceptibles d'avoir des effets de nature transfrontière ?

Oui

Non

Si oui, décrivez lesquels :

7. Auto-évaluation (facultatif)

Au regard du formulaire rempli, estimez-vous qu'il est nécessaire que votre projet fasse l'objet d'une étude d'impact ou qu'il devrait en être dispensé ? Expliquez pourquoi.

Le projet doit être dispensé compte tenu de la
faiblesse de la partie désignée sur l'ensemble
du massif.



© IGN 2016 - www.geoportail.gouv.fr/mentions-legales

Longitude : 2° 31' 53.7" E
Latitude : 44° 53' 21.8" N

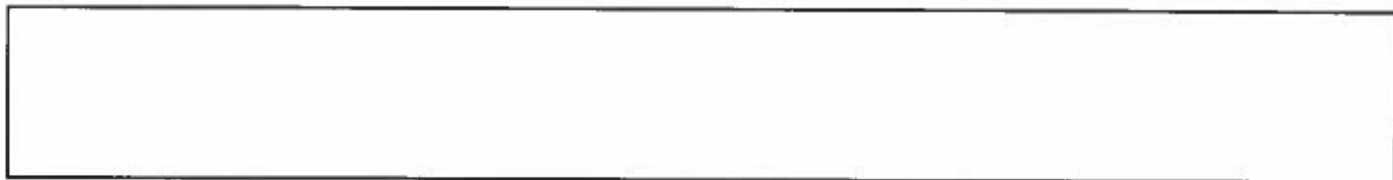

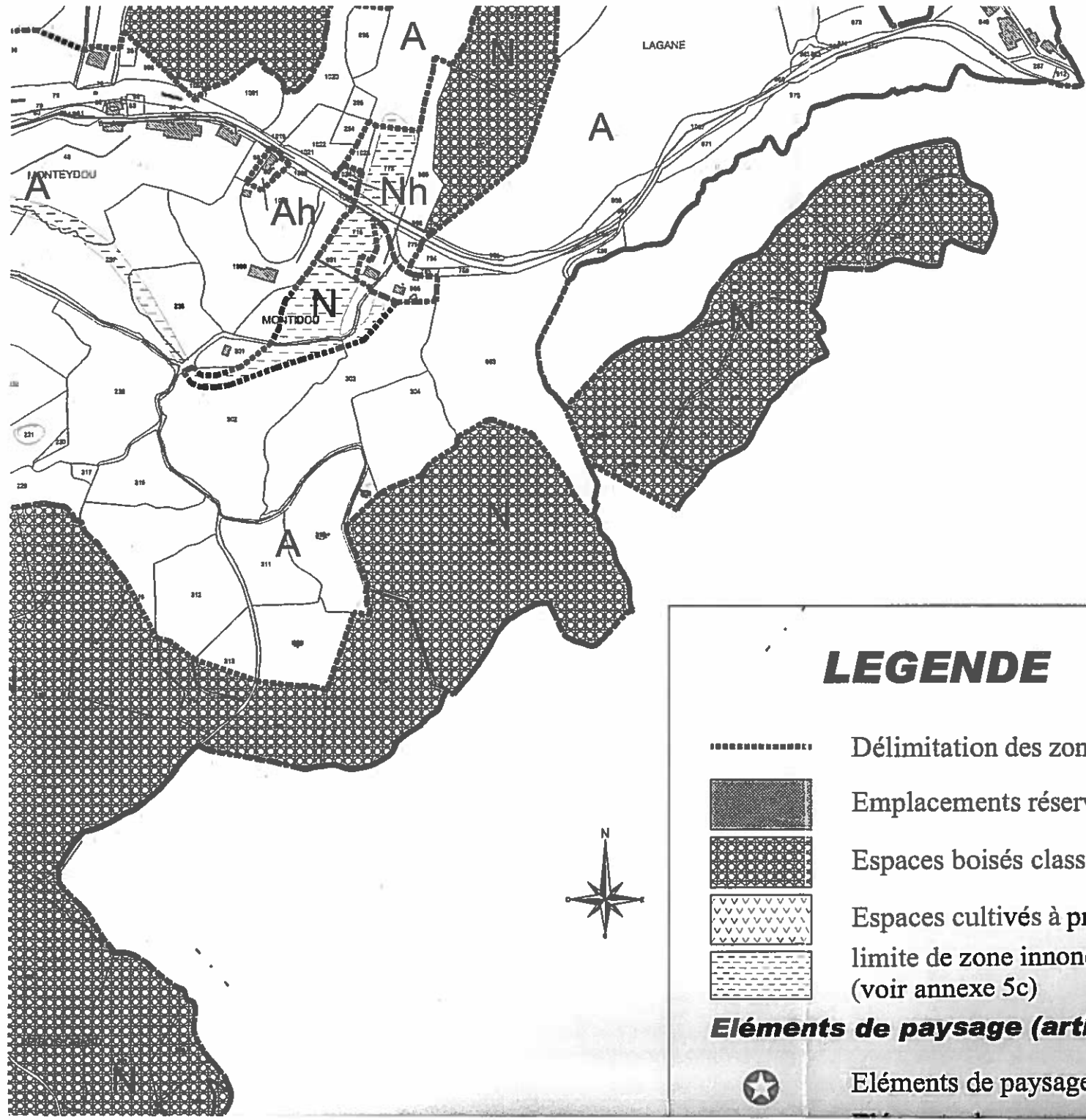

| | |
|--|----|
| 4- Elargissement d'un chemin communal à Runhac Bas | Co |
| 5- Extension du cimetière | Co |
| TOTAL : | |

| phase administrative | | |
|----------------------|------------------------------------|------|
| ✳ | avant-projet | |
| ✳ | projet arrêté | |
| ✳ | document soumis à enquête publique | |
| ✳ | document approuvé | |
| REVISION n°1 | | M.D. |

LEGENDE

- Délimitation des zones
- Emplacements réservés
- ▨ Espaces boisés classés à protéger
- ▧ Espaces cultivés à protéger
- ▩ limite de zone inondable (voir annexe 5c)

Éléments de paysage (article L 123-1-7)

- ★ Éléments de paysage bâti à protéger

R
Docum

Pièce n°
4R1

Département :
CANTAL

Commune :
VEZAC

Section : C
Feuille : 000 C 02

Échelle d'origine : 1/2500
Échelle d'édition : 1/2500

Date d'édition : 10/09/2015
(fuseau horaire de Paris)

Coordonnées en projection : RGF93CC45
©2014 Ministère des Finances et des
Comptes publics

DIRECTION GÉNÉRALE DES FINANCES PUBLIQUES

EXTRAIT DU PLAN CADASTRAL

Le plan visualisé sur cet extrait est géré
par le centre des impôts foncier suivant :
AURILLAC
3 Place des Carnes 15012
15012 AURILLAC CEDEX
tél. 04 71 43 44 84 - fax 04 71 43 44 77
cdif.aurillac@dgfip.finances.gouv.fr

Cet extrait de plan vous est délivré par :

cadastre.gouv.fr

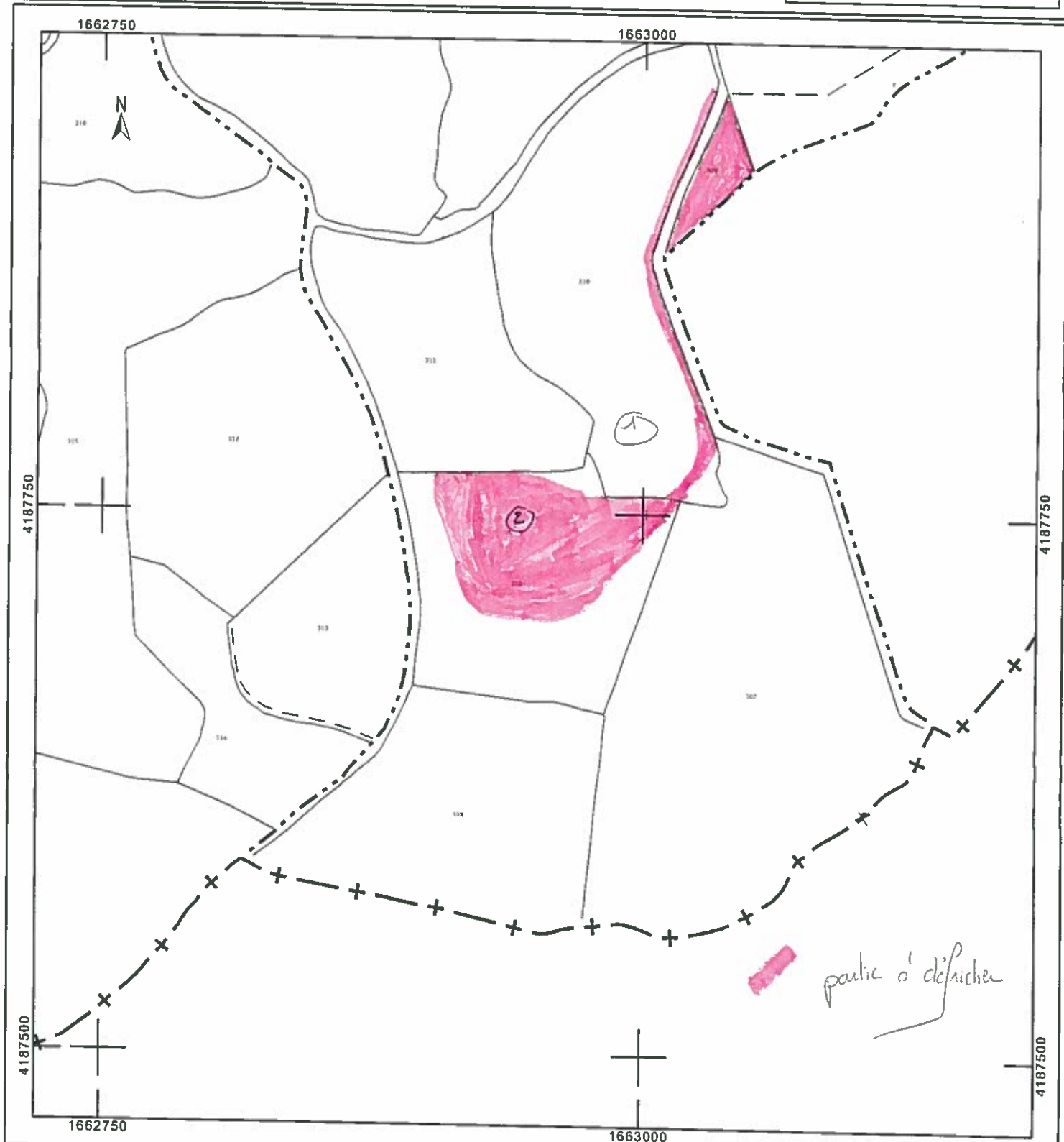

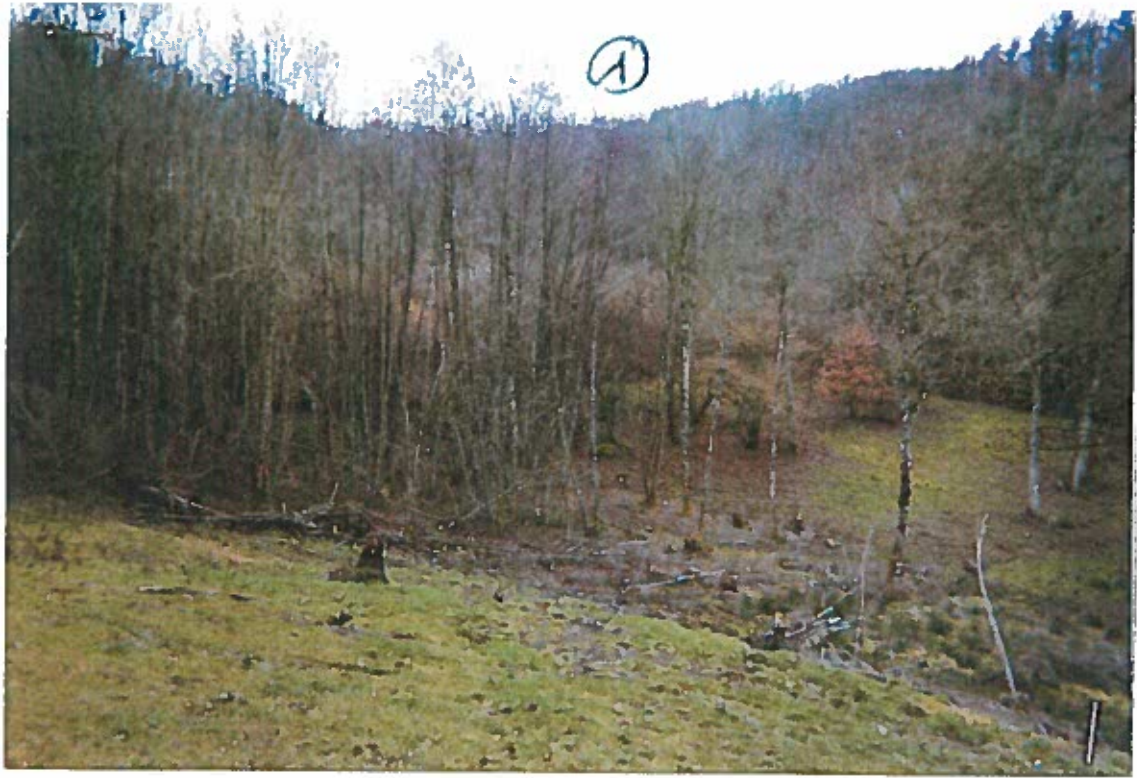

Département :
CANTAL

Commune :
VEZAC

DIRECTION GÉNÉRALE DES FINANCES PUBLIQUES

EXTRAIT DU PLAN CADASTRAL

Le plan visualisé sur cet extrait est géré
par le centre des impôts foncier suivant :
AURILLAC
3 Place des Carmes 15012
15012 AURILLAC CEDEX
tél. 04 71 43 44 84 -fax 04 71 43 44 77
cdif.aurillac@dgfip.finances.gouv.fr

Section : C
Feuille : 000 C 02

Échelle d'origine : 1/2500
Échelle d'édition : 1/2500

Date d'édition : 10/09/2015
(fuseau horaire de Paris)

Coordonnées en projection : RGF93CC45
©2014 Ministère des Finances et des
Comptes publics

Cet extrait de plan vous est délivré par :

cadastre.gouv.fr

