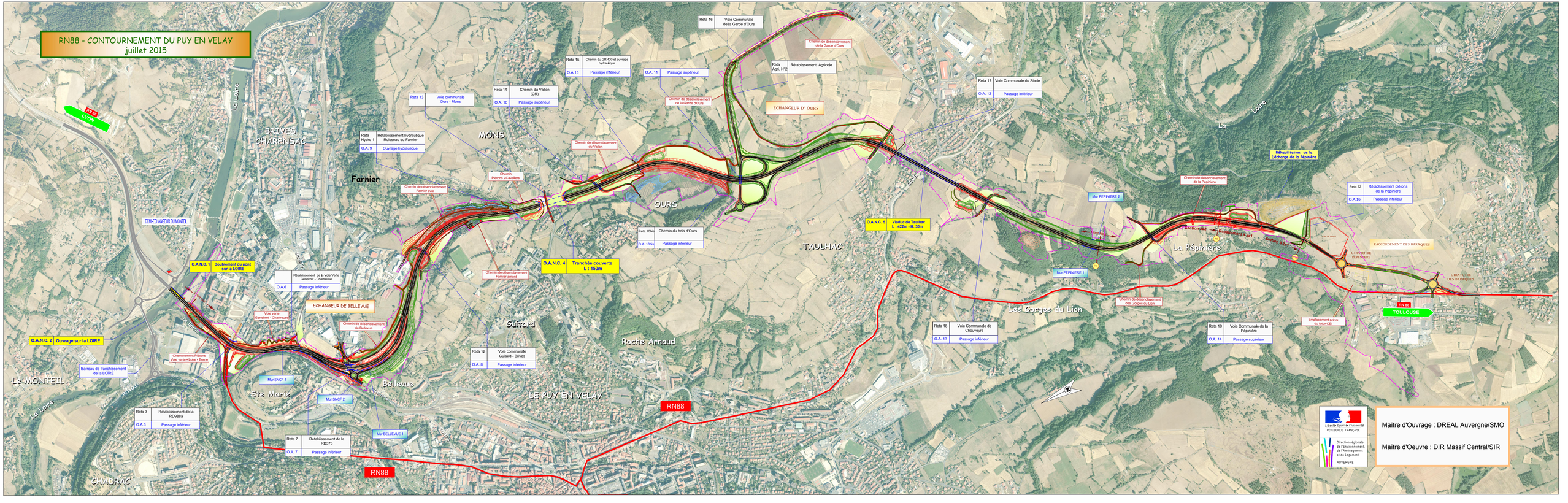
RN88 - CONTOURNEMENT DU PUY EN VELAY
juillet 2015
RN 88
LYON
La Loire
BRIVES CHARENSAC
Farnier
MONS
OURS
TAULHAC
La Répinière
Les Gorges du Lion
Guitard
Roche Arnaud
Bellevue
Ste Marie
Le MONTEIL
CHADRAC
LE PUY EN VELAY
DEMI-ECHANGEUR DU MONTEIL
ECHANGEUR DE BELLEVUE
ECHANGEUR D' OURS
Réta 16 Voie Communale de la Garde d'Ours
Chemin de désenclavement de la Garde d'Ours
Réta 15 Chemin du GR 430 et ouvrage hydraulique
O.A.15 Passage inférieur
O.A. 11 Passage supérieur
Réta Agri. N°2 Rétablissement Agricole
Réta 17 Voie Communale du Stade
O.A. 12 Passage inférieur
Réta 14 Chemin du Vallon (CR)
O.A. 10 Passage supérieur
Réta 13 Voie communale Ours - Mons
Réta Hydro 1 Rétablissement hydraulique Ruisseau du Farnier
O.A. 9 Ouvrage hydraulique
Chemin de désenclavement du Vallon
Chemin Piétons - Cavaliers
Chemin de désenclavement Farnier aval
Réhabilitation de la Décharge de la Répinière
Chemin de désenclavement de la Répinière
Réta 22 Rétablissement piétons de la Répinière
O.A.16 Passage inférieur
Mur PEPINIERE 2
Réta 10bis Chemin du bois d'Ours
O.A. 10bis Passage inférieur
O.A.N.C. 5 Viaduc de Taulhac L : 422m - H: 30m
O.A.N.C. 4 Tranchée couverte L : 150m
Chemin de désenclavement Farnier amont
O.A.N.C. 1 Doublement du pont sur la LOIRE
Rétablissement de la Voie Verte Genebret - Chartreuse
O.A.6 Passage inférieur
Voie verte Genebret - Chartreuse
Chemin de désenclavement de Bellevue
Mur PEPINIERE 1
Chemin de désenclavement des Gorges du Lion
RACCORDEMENT DES BARAQUES
GIRATOIRE PEPINIERE
GIRATOIRE DES BARAQUES
RN 88
TOULOUSE
Emplacement prévu du futur CEI
Réta 18 Voie Communale de Chouveyre
O.A. 13 Passage inférieur
Réta 19 Voie Communale de la Répinière
O.A. 14 Passage supérieur
Réta 12 Voie communale Guitard - Brives
O.A. 8 Passage inférieur
O.A.N.C. 2 Ouvrage sur la LOIRE
Cheminement Piétons Voie verte - Loire - Borne
Barreau de franchissement de la LOIRE
Mur SNCF 1
Mur SNCF 2
Mur BELLEVUE 1
Réta 3 Rétablissement de la RD988a
O.A.3 Passage inférieur
Réta 7 Rétablissement de la RD373
O.A. 7 Passage inférieur
RN88
Liberté Égalité Fraternité
RÉPUBLIQUE FRANÇAISE
Direction régionale de l'Environnement, de l'Aménagement et du Logement
AUVERGNE
Maître d'Ouvrage : DREAL Auvergne/SMO
Maître d'Oeuvre : DIR Massif Central/SIR